

**FINCANTIERI**

Cantieri Navali Italiani S.p.A.

**RACCOMANDATA R.R.**

GENOVA SESTRI, 20/10/11

NS. RIF. SE-CSE/45238/11/U

VS. RIF.

OGGETTO: **Collaudo e concessione Nuovo Pontile**

Spett.

**Autorità Portuale di Genova**

Direzione Gestione del Territorio

Servizio Atti Autoritativi e Demanio

Palazzo San Giorgio – Via della Mercanzia 2

16123 - GENOVA

c.a. sig. Arduini

Direzione Tecnica

Ponte dei Mille

16126 GENOVA

c.a. geom. Dellepiane

Egregi signori

Con riferimento al collaudo statico del nuovo pontile effettuato in data 19/10/11 dalla Vs. Direzione Tecnica e nella previsione di positivo esito dello stesso, come già richiesto con ns. lettera SE-CSE/44367/11/U del 28/06/11 (allegata) siamo con la presente a richiederVi il rilascio della concessione per l'area del nuovo pontile da Voi realizzato, essendo lo stesso indispensabile per il mantenimento dei ns. attuali programmi produttivi.

Restiamo a disposizione per ogni chiarimento in merito e porgiamo Distinti Saluti.

<b>AUTORITA' PORTUALE DI GENOVA</b>	
<b>PROTOCOLLO CENTRALE</b>	
Ufficio Competente: <b>DEM</b> Genova	
Prot. N. <b>23566</b> /A del 27/10/2011	
	
Uff. <b>DEM</b>	Copia <b>TEC</b>

**FINCANTIERI**  
Cantieri Navali Italiani S.p.A.  
Stabilimento di Genova Sestri



NUOVO PIAZZALE FINCANTIERI

# FINCANTIERI

Direzione Navi Mercantili

## RACCOMANDATA R.R.

GENOVA SESTRI,

NS. RIF. **SE-CSE/44367/11/0**

VS. RIF.

OGGETTO: **Collaudo e concessione Nuovo Pontile**

Spett.

Autorità Portuale di Genova  
Direzione Tecnica  
Ponte dei Mille  
16126 GENOVA

Direzione Gestione del Territorio  
Servizio Atti Autoritativi e Demanio  
Palazzo San Giorgio - Via della Mercanzia 2  
16123 - GENOVA  
c.a. sig. Arduini

Egregi signori

Siamo con la presente a richiedervi cortesemente di soddisfare le richieste di collaudo anticipato del nuovo pontile in quanto la disponibilità dell'area già dal mese di Luglio 2011 ci permetterebbe di gestire in maniera ottimale le ns. attuali esigenze produttive. Nell'ottica di un più razionale utilizzo delle aree a ns. disposizione Vi informiamo che sarebbe ns. intenzione sistemare sul nuovo pontile una serie di container temporanei di appoggio per le attività di allestimento che si svolgono a bordo delle unità in costruzione.

Con la presente facciamo pertanto anche istanza di richiesta di concessione per l'area del nuovo pontile da Voi realizzato, appena sarà completato da parte della Vostra Direzione Tecnica il sopra citato collaudo con esito positivo.

Restiamo a disposizione per ogni precisazione e/o notificazione in merito e porgiamo Distinti Saluti.



**FINCANTIERI**  
Cantieri Navali Italiani S.p.A.  
Stabilimento di Genova Sestri

Fincantieri Cantieri Navali Italiani S.p.A.

Via Genova, 1 - 34121 Trieste - Italia - Tel. 040 3193111 Fax 040 3192305

Cap. Soc. i.v. € 633.480.725,70 - Uff. Reg. Imp. TS - C.F. 00397130564 P. IVA 00629440322

Società soggetta all'attività di direzione e coordinamento di Fintecna S.p.A.

Cantiere di GENOVA SESTRI

Via Giacomo Soliman, 47/R

16154 Genova Sestri Ponente - Italia

Tel. 010 5996636 - Fax 010 5996013

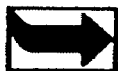

**Centro Servizi Derna**



**RINA**

BS OHSAS 18001:2007  
Certified Health & Safety System

Ufficio Competente: **DEM** Genova

Prot.N. **9973** /A del 22/04/2011



Genova, 14 Aprile 2011

Prot. AS/A16

Raccomandata a mano

(anticipata via fax)

010.2412481-010.24

DEM	TEC
Perugia	ANB
SG	
PES	

2231-010.2412382

Spett.le

Autorità Portuale di Genova

Direzione Gestione del Territorio

Via della Mercanzia, 2

16124 Genova

Alla c.a. Dr. M.Sanguineri

e p.c. al Segretario Generale Avv. G.B. D'Aste

**Oggetto: Istanza di Concessione per un' area demaniale di circa mq. 20.000 circa in Genova Voltri adiacente alla linea ferroviaria lato monte Terminal VTE/PDE.**

Io sottoscritta Sabrina Cardellini nata a Genova il 18/11/1964 e residente in Genova Via C. Lorenzini 10, C.F. CRDSRN64S58D969T nella qualità di presidente e legale rappresentante della società Centro Servizi Derna Srl con sede in Genova Via Lungomare Canepa cap 16149, P.Iva 03530580103

#### Premesso

1. che la società Centro Servizi Derna ha in Concessione il Terminal portuale assentito in data 27/7/2006 Reg. n.770 Rep. n.3766;
2. che codesta Autorità Portuale con lettera del 26/6/2009 prot.13041/P ha comunicato la revoca parziale permanente di **mq.4.090** e la sospensione temporanea (per 48 mesi) e parziale di **mq.1.315** delle aree assentite per dar corso all'esecuzione dei lavori concernenti "la strada di scorrimento a mare del ponente genovese" ed in particolare "il progetto della nuova viabilità di Lungomare Canepa";
3. che a fine marzo 2011 le predette aree sono state occupate dal cantiere dei lavori appaltati da Sviluppò Genova all' ATI Carena - Codelfa;
4. che in conseguenza della predetta occupazione delle aree operative da parte del suddetto cantiere occorre evitare il congestionamento del terminal assicurando conseguentemente adeguate condizioni di sicurezza sulle aree residuali che saranno maggiormente sollecitate dal restringimento degli spazi operativi;
5. che si rende pertanto necessario ed urgente reperire aree alternative sulle quali decentrare attività, traffici e mezzi operativi e di trasporto;
6. che le interferenze che impatteranno sulle aree operative dovute ai lavori di realizzazione della strada a scorrimento veloce unitamente a quelle della realizzazione della sopraelevata, determineranno - a regime- una **pesantissima riduzione delle aree operative scoperte in concessione di oltre 12.400 mq** ;

*placemaster do Dem*



7. che le necessarie aree alternative di circa **20.000 mq.** sono individuabili, a discrezione di codesta Amministrazione, nel compendio di Voltri ed in particolare nell'ambito della più ampia area di mq. 52.260 adiacente al Terminal VTE lato monte meglio evidenziata nella planimetria allegato 1.

Tenuto conto di quanto sopra premesso, al fine di superare almeno in parte le criticità a Voi note e le problematiche relative sopra evidenziate, l'istante

**chiede**

a codesta Spettabile Autorità Portuale di Genova la Concessione, anche eventualmente con consegne graduali in via temporanea e/o anticipata, di un'area demaniale scoperta fino a **mq. 20.000** circa sita in Genova-Voltri ( o anche presso altra ubicazione ) individuabile, a discrezione di codesta Amministrazione, nell'ambito della più ampia area di mq. 52.260 posta in adiacenza al Terminal VTE lato monte, e meglio evidenziata nella planimetria allegato 1, da adibire ad attività di deposito, movimentazione e riparazione containers e/o sosta e manutenzione di mezzi operativi e di trasporto e movimentazione merci, onde compensare il venir meno delle aree operative evidenziate in premessa.

La sottoscritta istante si impegna fin d'ora a corrispondere i canoni che verranno richiesti da codesta Autorità Portuale in base alle vigenti procedure, a fornire qualsiasi garanzia al riguardo e ad ottemperare a qualsiasi prescrizione che gli venga impartita.

L'istante si riserva e si impegna, ove necessario o richiesto, ad integrare la presente istanza con eventuali dati e documenti che le venissero richiesti.

Con l'occasione porgiamo i migliori saluti.

  
CENTRO SERVIZI DERNA SRL

Allegati:

- n.1 planimetria area Ge-Voltri



AUTORITA' PORTUALE DI GENOVA  
DIREZIONE TECNICA

ZONA 16

VOLTRI

PLANIMETRIA GENERALE DEI BENI IMMOBILI DEMANIALI

**N.B.: I LIMITI CONCESSORI SONO PURAMENTE INDICATIVI**

	DATA	DESCRIZIONE	REDATTO
Ev. 2			
Ev. 1			
Ev. 0	Febbraio 2010	Prima emissione	

16	Titolo elaborato: PLANIMETRIA CONCESSIONI DEMANIALI	Disegnato da: Ada REBUFFA
1:2000		Controllato da: Responsabile area: Roberto CABELLA Responsabile ufficio: Ada REBUFFA

ne file: ZONA 16 REV0 PLANIMETRIA VOLTRI

Progettisti interni:  REBUFFA Roberto CABELLA	Progettisti esterni:
--	----------------------

Coordinatore di progetto:  Ada REBUFFA	<b>VERIFICATO</b> Il dirigente responsabile: Dott. Ing. Andrea PIERACCI	<b>APPROVATO</b> Il responsabile unico del procedimento: Dott. Ing. Andrea PIERACCI
--	---	---

E' VIETATA A NORMA DI LEGGE LA RIPRODUZIONE NON AUTORIZZATA DI QUESTO DISEGNO



# Nuovo Borgo Terminal Containers Srl

P.te Radice Area Ex Idroscalo 16149 Genova Tel 0102474043 Fax 0102518955  
Piazza Lerda - Moduli 1-2 VTE Tel. 0109826344 - 0109827082  
Sito Web : <http://www.nbtweb.com/> Mail: [operativo@nbtweb.com](mailto:operativo@nbtweb.com) Partita Iva 02851870101

Spett.le  
AUTORITA' PORTUALE di GENOVA  
Ufficio Licenze Demaniali  
Area Commerciale  
Palazzo S. Giorgio  
Via della Mercanzia 2  
16124 GENOVA

Genova, 25 Maggio 2011

Oggetto : Istanza di ampliamento della concessione ARCH. 2450/2 in Ge-Voltri.

Io Sottoscritto Salvatore Prato, residente a Genova in via Borzoli 6/13 16154 Genova C.F. PRTSVT58B03D969E in qualità di Amministratore della Soc. Nuovo Borgo Terminal Containers Srl P.Iva 02851870101 con sede legale in Ponte Radice Area Ex-Idroscalo, al fine di far fronte alle richieste dell'utenza, richiede l'ampliamento della concessione in oggetto di 10000 mq. in prosecuzione (direzione levante) dell'attuale plesso, meglio evidenziato con colore giallo nell'allegata cartina.

Ciò consentirebbe di recepire le richieste già avanzate dai ns clienti, realizzando un'economia di scala derivata dall'esistenza di strutture logistiche adeguate.

Risulta che dette aree siano a tutt'oggi occupate da materiali peraltro destinati a riempimenti portuali.

La durata concessoria è richiesta per il maggior numero di anni consentiti e comunque almeno con licenza quadriennale.

Cordiali Saluti

Nuovo Borgo Terminal Containers Srl

Salvatore Prato

n°1 Allegati

AUTORITA' PORTUALE DI GENOVA PROTOCOLLO CENTRALE	
Ufficio Competente: <b>DEM</b> Genova	
Prot.N. <b>12543</b> /A del 27/05/2011	
	
N.	
Uff. <b>DEM</b>	Copia <b>TEC</b>

PSVIL  
ANCLON  
SG

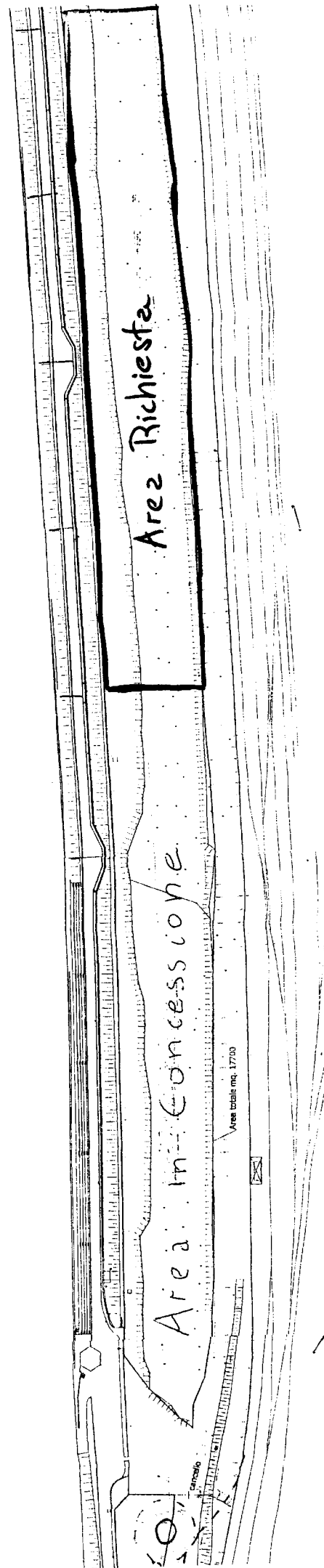



Bertorello Commerciale Genova srl  
Sede Legale: Via A. Cantore 16r  
Esposizione : Via A. Cantore 16r  
16149 Genova  
Tel: 0108692788 - Fax 0108692789  
Cell : 349 1030581 - 347 4963903 - 340 5604328  
P.IVA. 01598400990

Spett.le  
Ufficio Licenze Demaniale  
Palazzo San Giorgio  
Via della Mercanzia 2  
16124 Genova

AUTORITA' PORTUALE DI GENOVA	
PROTOCOLLO CENTRALE	
Ufficio Competente: <b>DEM</b> Genova	
Prot.N. <b>21463</b> /A del 04/10/2011	
	
Uff. <b>DEM</b>	Copia <b>TEC</b>

PSVL  
ANBLAV

Genova, 03/10/2011

Oggetto: Richiesta concessione immobile in affitto

Come anticipato verbalmente, abbiamo necessità di uno spazio coperto di circa 1000/1500 mq in ambito portuale, per eseguire un lavoro di giacenza merci sequestrate dalla Dogana e dalla Procura della Repubblica con annessa eventuale distruzione.

Il suddetto magazzino permetterà di assumere due unità lavorative.

Dopo aver visionato l'immobile ex Poste ubicato a Ponte Caracciolo, si richiede a codesto rispettabile Ufficio di poterlo avere in concessione per la durata di un anno rinnovabile.

Ci riserviamo di inviare al più presto il modello D1

Cordiali Saluti

Bertorello Commerciale Genova srl



**D'ALLURA ANTONINO**

Via Martiri del Turchino civ. 61/9 16157 Genova

Cell. 335-257966

<b>AUTORITA' PORTUALE DI GENOVA</b>	
<b>PROTOCOLLO CENTRALE</b>	
Ufficio Competente: <b>DEM</b> Genova	
Prot. N. <b>28391</b> /A del 20/12/2011	
	
N.	
Uff. <b>DEM</b>	Copia <b>TEC/RSUW</b> <b>ANB/RSUW</b>

Spett. le

**AUTORITA' PORTUALE di GENOVA**

Direzione Gestione del Territorio

Servizio Demanio

Settore Licenze – ramo commerciale

Via Della Mercanzia,2

16124 GENOVA ( GE)

Il sottoscritto D'ALLURA ANTONINO nato a Gallodoro (ME) il 14/09/1949 cf DLLNNN49P14 D885M in qualità di titolare della Ditta individuale omonima

**insta affinché Autorità Portuale di Genova Voglia**

procedere all'accoglimento della presente nuova richiesta di concessione demaniale, per la durata di anni 1 ( uno ) dei locali siti in Via Mura degli Zingari civ. 35r sottostanti Via Fanti d'Italia da utilizzarsi come Laboratorio, Magazzino, Ufficio/Archivio le cui ubicazioni e destinazioni si possono evincere negli elaborati grafici allegati in bozza alla presente.

Da un primo calcolo la quantificazione delle superfici è così ripartita:

UFFICIO : 15,83 mq -- ARCHIVIO : 70,52 mq -- LABORATORIO/MAGAZZINO : 204,86 mq -- W.C. : 16,00 mq -- SCALA ESTERNA : 2,83 mq
---

Il sottoscritto si impegna altresì ex art. 16 DPR 328/52 a corrispondere anticipatamente il canone nella misura che sarà indicata dal concedente ed a presentare i Modelli di domanda di rilascio di concessione demaniale marittima richiesti dal Ministero delle Infrastrutture e dei Trasporti a supporto delle suddette superfici che verranno preventivamente verificate e concordate di concerto con il Vostro tecnico preposto.

La presente istanza sostituisce/integra/rettifica ogni eventuale precedente istanza.

Genova, li 15 dicembre 2011

FIRMA e TIMBRO della società

*D'Allura Antonino*

\*Allegare un documento di riconoscimento della persona fisica che sottoscrive l'istanza

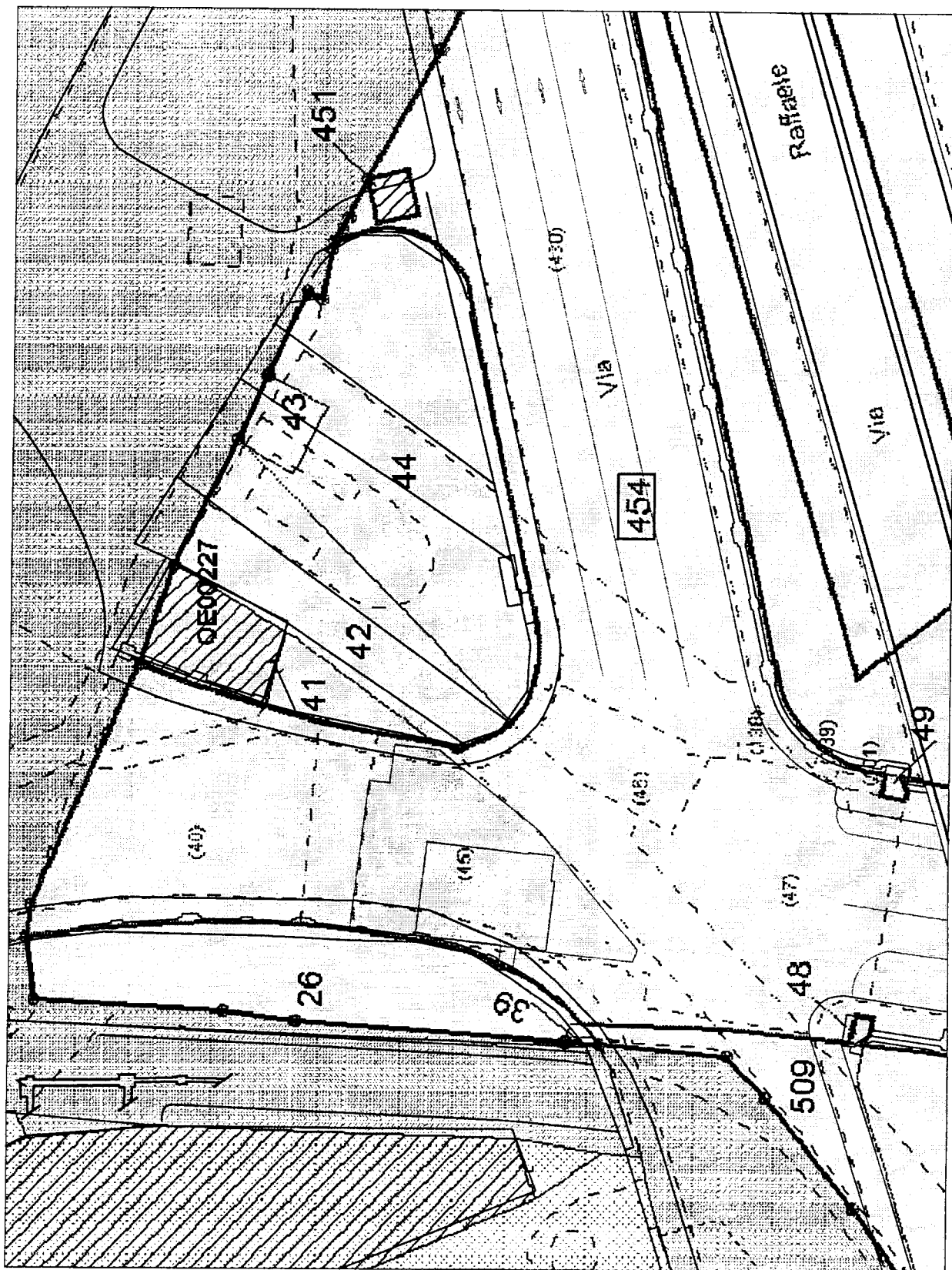

INQUADRAMENTO SCALA 1:500 CON SOVRAPPOSIZIONE CATASTALE FG. 44 MAP. 454

A handwritten signature in black ink, located at the bottom right of the page.

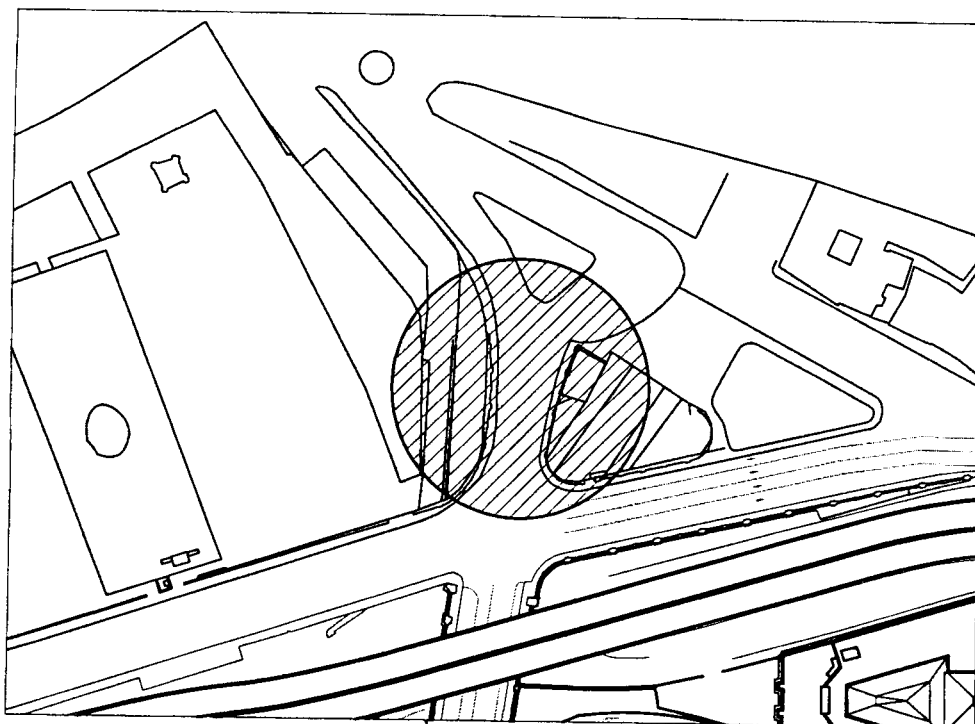

INQUADRAMENTO SCALA 1:2000

ACCESSO DA VIA MURA DEGLI ZINGARI

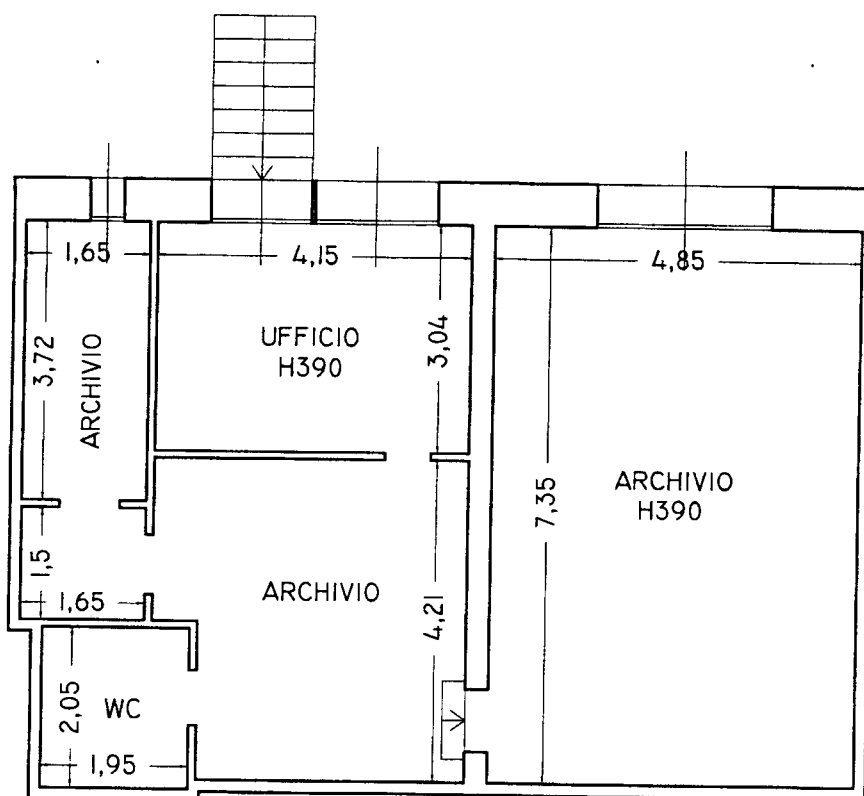

PIANO PRIMO  
SCALA 1:100

*[Handwritten signature]*

ACCESSO DA VIA MURA DEGLI ZINGARI

ACCESSO DA VIA MURA DEGLI ZINGARI

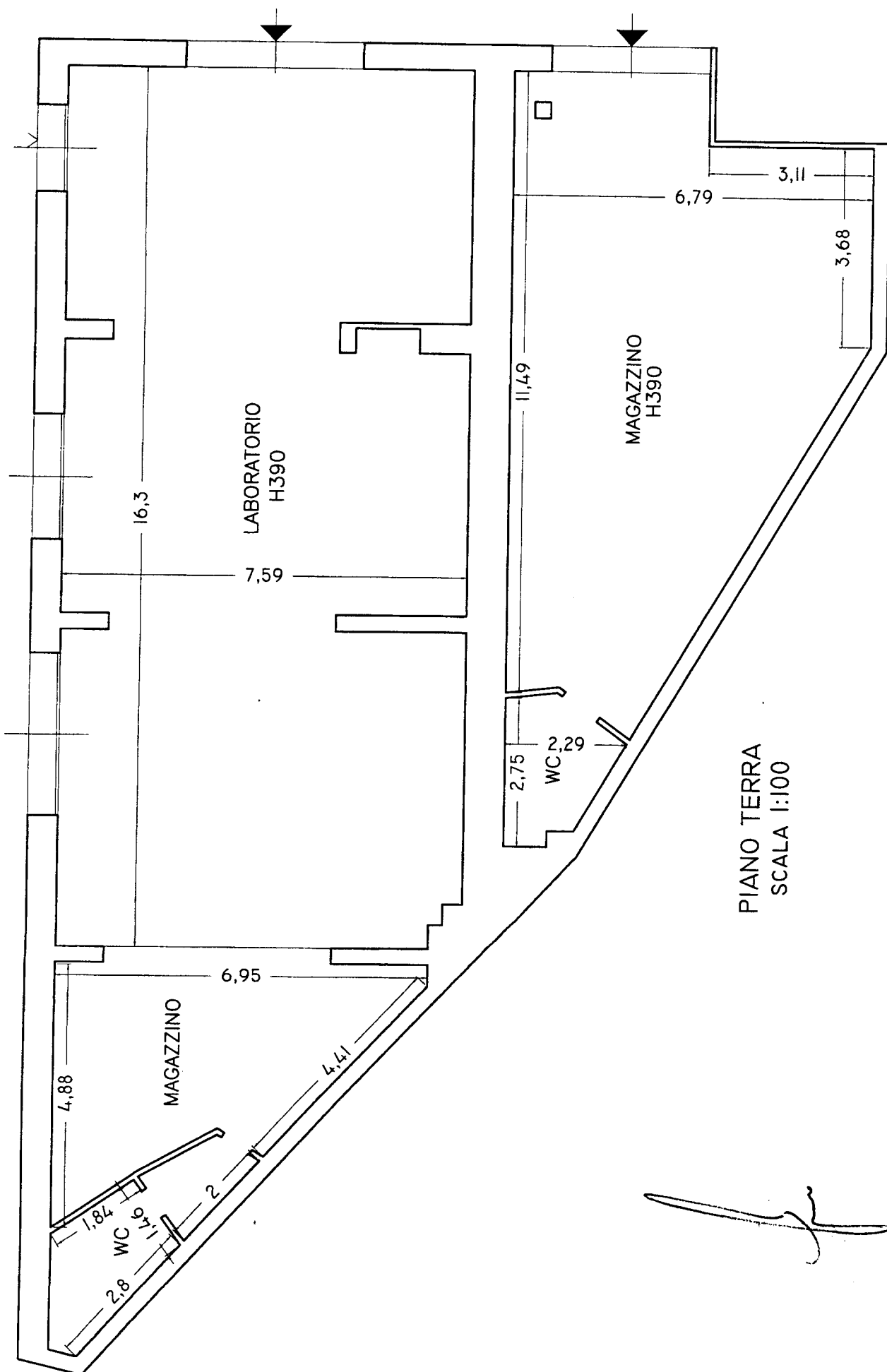

*[Handwritten signature]*

**PAPINI FABRIZIO**

Salita Emanuele Cavallo civ. 99/2 16136 Genova  
Tel. 010-8687011 Cell. 338-9568054



Spett. le

**AUTORITA' PORTUALE di GENOVA**

Direzione Gestione del Territorio

Servizio Demanio

Settore Licenze – ramo commerciale

Via Della Mercanzia,2

16124 GENOVA ( GE)

Il sottoscritto PAPINI FABRIZIO nato a Firenze (FI) il 13/07/1975 cf PPNFRZ75L13D612E residente in Genova, Salita Emanuele Cavallo civ. 99/2 cap 16136, in qualità di richiedente

**insta affinché Autorità Portuale di Genova Voglia**

procedere all'accoglimento della presente nuova richiesta di concessione demaniale, per la durata di anni 2 ( due ) del locale e delle aree site in Via Mura degli Zingari civ. 35r, sottostanti Via Fanti d'Italia, da utilizzarsi come ~~MAGAZZINO~~ per la mia attività ~~commerciale~~ nonché parcheggio mezzi e aree a deposito, le cui ubicazioni si possono meglio evincere negli elaborati grafici allegati in bozza alla presente.

Da un primo calcolo la quantificazione delle superfici è così ripartita:

MAGAZZINO : 33,10 mq -- W.C. : 3,40 mq – SCALA ESTERNA : 2,83 mq

AREA 1 : 19,69 mq

AREA 2 : 60,96 mq

Il sottoscritto si impegna altresì ex art. 16 DPR 328/52 a corrispondere anticipatamente il canone nella misura che sarà indicata dal concedente ed a presentare i Modelli di domanda di rilascio di concessione demaniale marittima richiesti dal Ministero delle Infrastrutture e dei Trasporti a supporto delle suddette superfici che verranno preventivamente verificate e concordate di concerto con il Vostro tecnico preposto.

**La presente istanza sostituisce la precedente istanza protocollata in data 04/01/2012 a nome del sottoscritto.**

Genova, lì 23 gennaio 2012

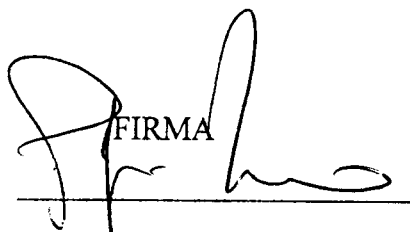
  
FIRMA

\*Allegare un documento di riconoscimento della persona fisica che sottoscrive l'istanza

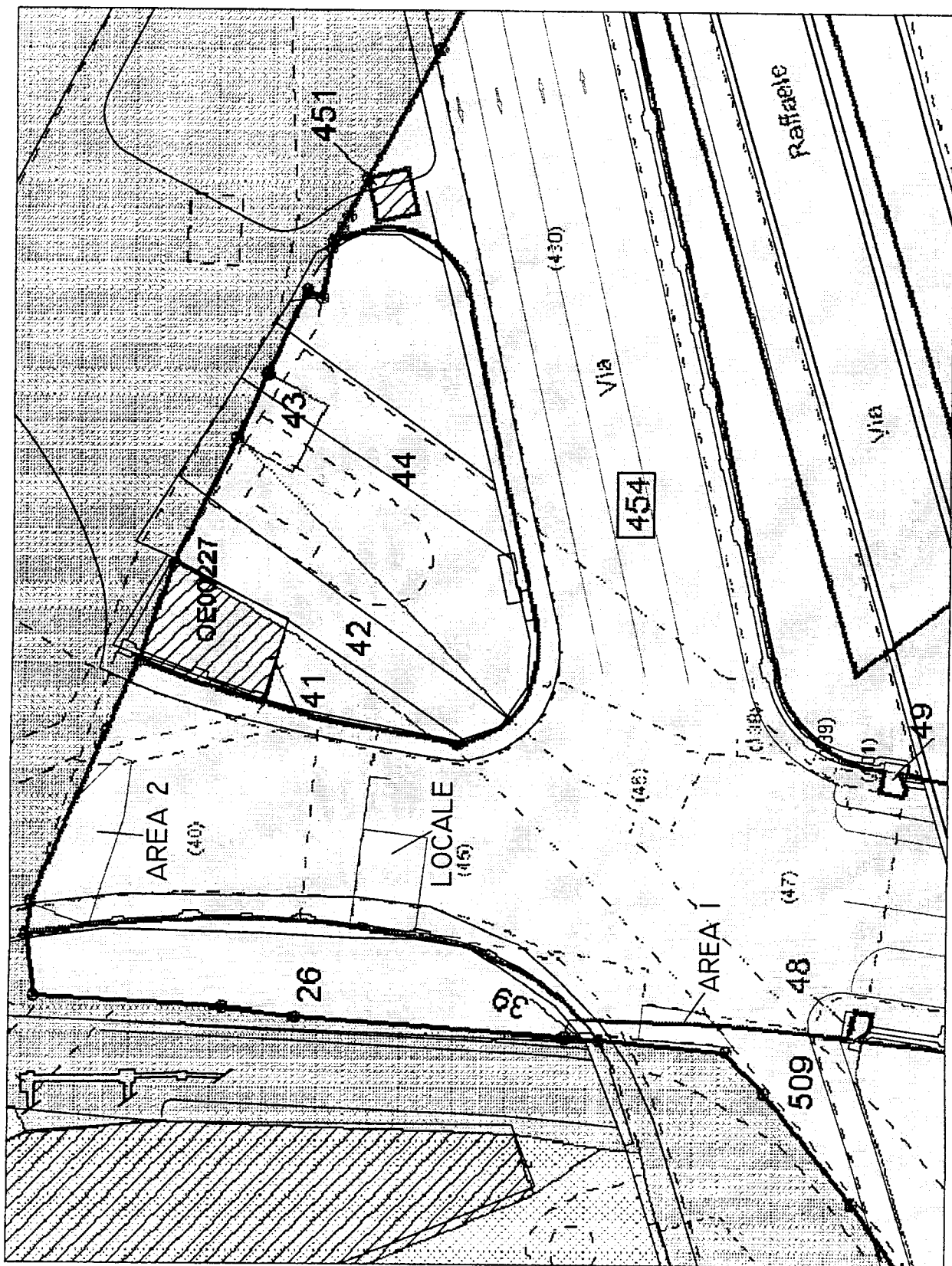

INQUADRAMENTO SCALA 1:500 CON SOVRAPPOSIZIONE CATASTALE FG. 44 MAP. 454

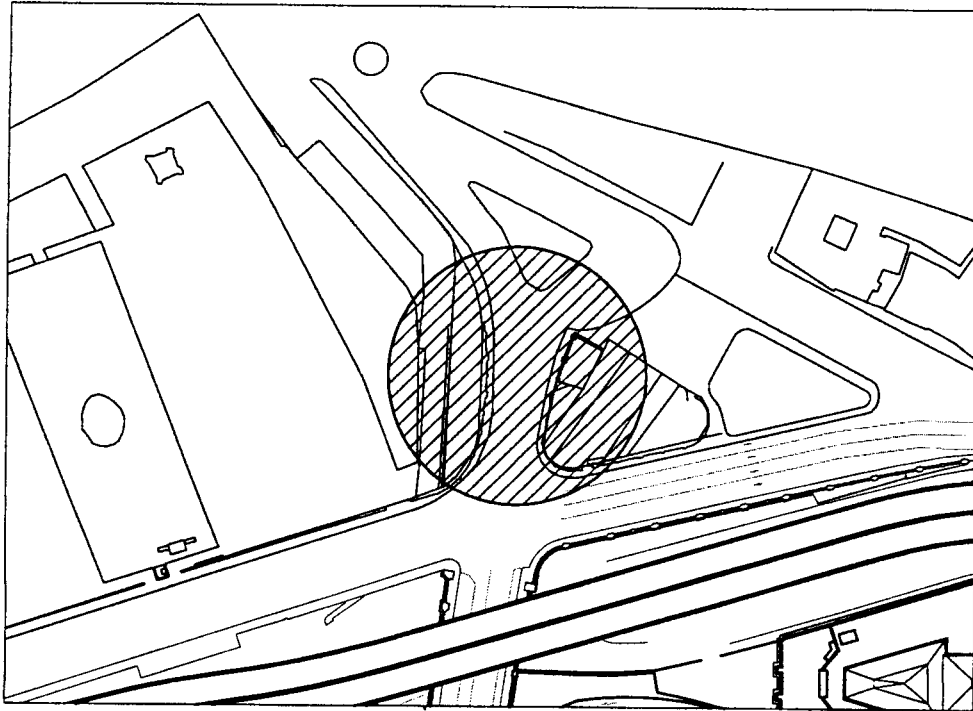

INQUADRAMENTO SCALA 1:2000

ACCESSO DA VIA MURA DEGLI ZINGARI

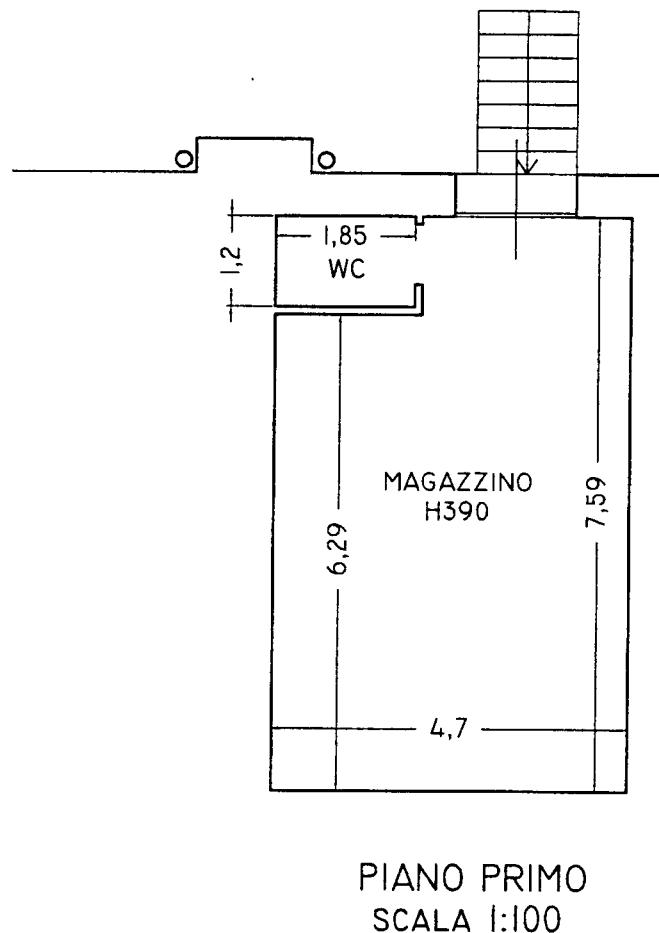



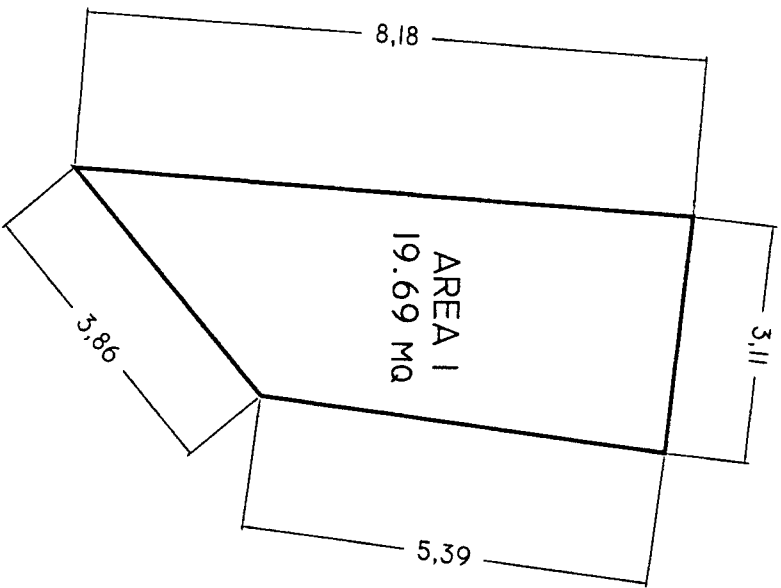

PIANO TERRA  
SCALA 1:100

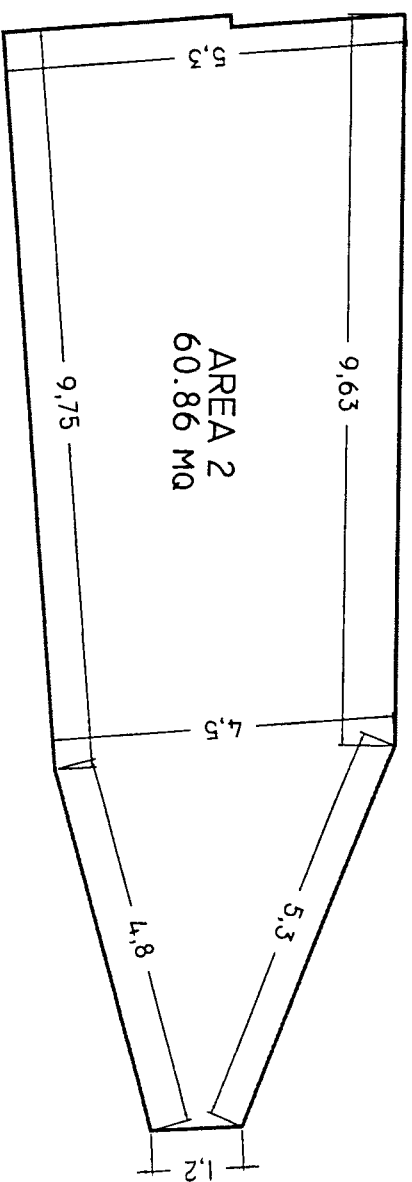

PIANO TERRA  
SCALA 1:100

Genova, 2 Dicembre 2011

Spettabile  
AUTORITA' PORTUALE DI GENOVA  
Ufficio Licenze Demaniali  
Via della Mercanzia, 2  
16123 GENOVA GE

Ns.rif.: DAM/MF/rd/182/2011

Oggetto: **Terminal Contenitori Porto di Genova S.p.A. SECH**

Spettabile Autorità Portuale di Genova  
trasmettiamo i seguenti documenti:

- istanza di richiesta concessione,
- quattro copie delle tavole prodotte,
- quattro copie dell'Allegato 1,
- quattro copie dell'Allegato 2,
- una copia del Modello Domanda D1,
- no. 2 copie del CD.

Cordiali saluti.

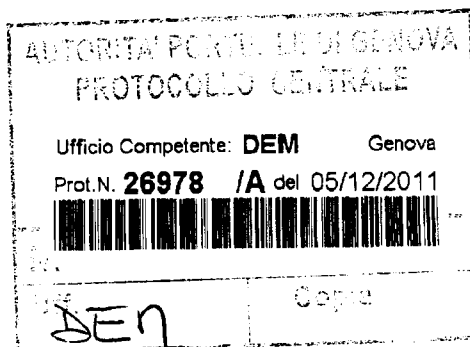

TERMINAL CONTENITORI  
PORTO DI GENOVA S.p.A.  
Il Responsabile Amministrativo  
(Dott. Mariano Finocchiaro)

Ufficio Competente: **DEM** Genova  
Prot.N. **26978** /A del 05/12/2011  

Spett.le  
AUTORITA' PORTUALE DI GENOVA  
Direzione Gestione del Territorio  
Servizio Atti Autoritativi e Demanio  
Via della Mercanzia, 2  
16123 GENOVA

**Istanza di richiesta della concessione demaniale marittima**

La Società Terminal Contenitori Porto di Genova S.p.A ( P.IVA 02782020107 ) (C.F. 02782020107)

In persona del Legale Rappresentante, *pro tempore* Dott. Alessandro Giannini,

Considerato che è interesse della scrivente esercitare sul medesimo compendio demaniale la propria attività, avente ad oggetto:

operazioni inerenti il ciclo completo dei traffici dei contenitori e delle merci containerizzate e non containerizzate, trasportate da navi adibite al trasporto contenitori,  
ed a mantenere la stessa destinazione d'uso.

**ISTA**

affinchè Codesta Autorità Portuale di Genova voglia procedere all'emissione della concessione demaniale in oggetto con decorrenza 01/01/2012 per la durata di anni 4, impegnandosi ex art. 16 DPR 328/1952 a corrispondere anticipatamente il canone nella misura che sarà indicata dalla concedente.

Genova li 2 dicembre 2011

TERMINAL CONTENITORI  
PORTO DI GENOVA S.P.A.  
L'Amministratore Delegato  
*Dr. Alessandro Giannini*

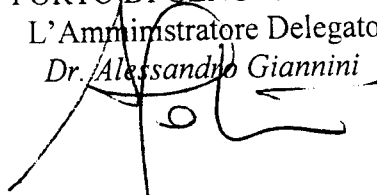

# Ministero delle Infrastrutture e dei Trasporti

Sistema Informativo Demanio marittimo

Modello Domanda D1

Amministrazione Competente: AUTORITA' PORTUALE GENOVA



Quadro Principale	DOMANDA DI RILASCIO CONCESSIONE E DI EVENTUALE CONTESTUALE ANTICIPATA OCCUPAZIONE - RICHIESTA DI DESTINAZIONE DI ZONE DEMANIALI MARITTIME AD ALTRI USI PUBBLICI
-------------------	---



Codice Fiscale del richiedente: 02782020107

Durata (Anni - Mesi - Giorni): 4 - -

Decorrenza:

Concessione Oggetto di Rinnovo

Amministrazione che ha rilasciato il titolo:

Numero Concessione:

Anno Concessione:

Tipo Concessione:

Estremi Domanda Precedente

Amministrazione a cui è stata presentata:

Numero di protocollo: / /

Data:

## QUADRI BASE COMPILATI

- ☐ RF RICHIEDENTE - persona fisica
- ☒ RD RICHIEDENTE - soggetto diverso da persona fisica
- ☐ AR AMMINISTRAZIONE RICHIEDENTE
- ☒ US USO E SCOPI
- ☒ T DATI TECNICI
- ☒ D DOCUMENTAZIONE A CORREDO DELLA DOMANDA

## QUADRI FACOLTATIVI COMPILATI

- ☐ E ELEZIONE DOMICILIO RICHIEDENTE
- ☐ P PROCURATORE
- ☐ AO ANTICIPATA OCCUPAZIONE
- ☐ S STAGIONALITA'
- ☐ UI ULTERIORI INFORMAZIONI

Ufficio Competente: DEM Genova

Prot.N. 26978 /A del 05/12/2011



Il sottoscritto dichiara che tutte le informazioni contenute nella presente domanda sono veritiere.

Luogo e data

FIRMA

## Spazio riservato all'ufficio

Numero di protocollo: Codice Amministrazione - Codice AOO - Nr. Registrazione

Data registrazione:

FIRMA DEL RESPONSABILE

**Quadro RD**

**RICHIEDENTE - soggetto diverso da persona fisica -**

**Dati Identificativi**

Codice Fiscale: 02782020107

Ragione Sociale/Denominazione: TERMINAL CONTENITORI PORTO DI GENOVA S.P.A.

Denominazione Abbreviata:

**Sede Legale**

Comune (o Stato Estero) della Sede Legale: GENOVA

Frazione (o Comune Estero) della Sede Legale:

C.A.P.: 16100

Provincia: GE

Indirizzo: CALATA SANITÀ PALAZZINA UFFICI

Numero Civico: -

Telefono:

Fax:

E-mail:

**Sede Secondaria**

Comune (o Stato Estero) della Sede Secondaria:

Frazione (o Comune Estero) della Sede Secondaria:

C.A.P.:

Provincia:

Indirizzo:

Numero Civico:

Telefono:

Fax:

E-mail:

FIRMA



**Quadro RD****RICHIEDENTE - soggetto diverso da persona fisica -****Dati Anagrafici (del rappresentante legale/titolare)**

Codice Fiscale: GNNLSN55D24A662Q

Sesso: M

Cognome: GIANNINI

Nome: ALESSANDRO

Comune (o Stato Estero) di Nascita: BARI

C.A.P.: 70100

Provincia: BA

Data di Nascita: 24/04/1955

Cittadinanza: I

**Residenza Anagrafica (del rappresentante legale/titolare)**

Comune (o Stato Estero) di Residenza: LAVAGNA

Frazione (o Comune Estero) di Residenza:

C.A.P.: 16033

Provincia: GE

Indirizzo: VIA GARIBALDI

Numero Civico: 9

FIRMA

Quadro US

USO E SCOPI

SEZIONE 1 - Uso

Uso: 4 - PRODUTTIVO ED INDUSTRIALE

Categoria: 15 - APPRODO COMMERCIALE

SEZIONE 2 - Scopi

ZD 001

Superficie:

Scopi: 131 - ATTIVITA' MARITTIME E PORTUALI

46 - AREA ASSERVITA

FIRMA

Quadro D

DOCUMENTAZIONE A CORREDO DEL MODELLO DOMANDA

N. COPIE

DOCUMENTO

Rilievo Planimetrico

1

Elaborato Tecnico

1

CD CONTENENTE FILE PDF E DWG RILIEVO, FILE XLS ALLEGATO 2, FILE XLM E PDF DOMANDA D1

1

ALLEGATO 1

1

ALLEGATO 2

1

N. 5 STRALCI CARTOGRAFICI SID

1

FIRMA



# Quadro T DATI TECNICI

## Sezione 1 - PROSPETTO RIEPILOGATIVO DEL RILIEVO PLANIMETRICO

Id Punto	V1	V2	C1	C2	C3	C4	C5	C6	C7	C8	C9	C10	C11	V4	V5	V6	V7	V8	V9
1 ZD	001	GB	4916829,18	1492740,276															
2 ZD	001	GB	4916821,884	1492759,706															
3 ZD	001	GB	4916811,979	1492788,385															
4 ZD	001	GB	4916804,493	1492810,539															
5 ZD	001	GB	4916799,3	1492827,998															
6 ZD	001	GB	4916792,516	1492851,853															
7 ZD	001	GB	4916785,641	1492876,189															
8 ZD	001	GB	4916780,739	1492893,536															
9 ZD	001	GB	4916776,634	1492892,356															
10 ZD	001	GB	4916776,555	1492892,645															
11 ZD	001	GB	4916776,309	1492892,575															
12 ZD	001	GB	4916775,68	1492894,788															
13 ZD	001	GB	4916774,87	1492894,56															
14 ZD	001	GB	4916769,146	1492914,863															
15 ZD	001	GB	4916769,817	1492915,053															
16 ZD	001	GB	4916761,91	1492942,759															
17 ZD	001	GB	4916750,749	1492982,28															
18 ZD	001	GB	4916741,784	1493013,792															
19 ZD	001	GB	4916732,987	1493045,067															
20 ZD	001	GB	4916721,007	1493087,553															
21 ZD	001	GB	4916712,471	1493117,755															
22 ZD	001	GB	4916703,309	1493150,101															
23 ZD	001	GB	4916692,151	1493189,563															
24 ZD	001	GB	4916681,401	1493227,531															

1346 18/11/2011

Numero Iscrizione  
Data Rilievo

ARCHITET  
GENOVA

Albo Iscrizione  
Provincia

FIRMA DEL TECNICO

# Quadro T DATI TECNICI

## Sezione 1 - PROSPETTO RIPILOGATIVO DEL RILIEVO PLANIMETRICO

Id Punto	V1	V2	C1	C2	C3	C4	C5	V3	C6	C7	C8	C9	C10	C11	V4	V5	V6	V7	V8	V9
25 ZD	001	GB	4916671,856	1493261,335																
26 ZD	001	GB	4916658,081	1493310,042																
27 ZD	001	GB	4916649,586	1493340,03																
28 ZD	001	GB	4916638,51	1493337,241																
29 ZD	001	GB	4916614,318	1493329,78																
30 ZD	001	GB	4916611,162	1493327,827																
31 ZD	001	GB	4916608,855	1493324,602																
32 ZD	001	GB	4916608,547	1493320,871																
33 ZD	001	GB	4916608,744	1493317,189																
34 ZD	001	GB	4916609,232	1493313,552																
35 ZD	001	GB	4916611,589	1493306,699																
36 ZD	001	GB	4916615,455	1493296,611																
37 ZD	001	GB	4916620,218	1493284,031																
38 ZD	001	GB	4916630,695	1493257,089																
39 ZD	001	GB	4916634,523	1493243,245																
40 ZD	001	GB	4916635,14	1493236,032																
41 ZD	001	GB	4916634,858	1493232,469																
42 ZD	001	GB	4916633,615	1493229,12																
43 ZD	001	GB	4916635,62	1493227,274																
44 ZD	001	GB	4916645,011	1493214,686																
45 ZD	001	GB	4916652,347	1493204,631																
46 ZD	001	GB	4916659,88	1493192,292																
47 ZD	001	GB	4916667,03	1493177,494																
48 ZD	001	GB	4916672,008	1493164,626																

1346  
18/11/2011

Numero Iscrizione  
Data Rilievo

ARQUATEMI  
GENOVA

Albo Iscrizione  
Provincia

FIRMA DEL TECNICO

*[Signature]*

# Quadro T DATI TECNICI

## Sezione 1 - PROSPETTO RIEPILOGATIVO DEL RILIEVO PLANIMETRICO

Id Punto	V1	V2	C1	C2	C3	C4	C5	C6	C7	C8	C9	C10	C11	V4	V5	V6	V7	V8	V9
49	ZD	001	GB	4916675,958	1493152,396														
50	ZD	001	GB	4916678,784	1493142,454														
51	ZD	001	GB	4916679,576	1493138,137														
52	ZD	001	GB	4916682,823	1493126,856														
53	ZD	001	GB	4916681,04	1493126,347														
54	ZD	001	GB	4916685,875	1493109,097														
55	ZD	001	GB	4916691,905	1493088,162														
56	ZD	001	GB	4916698,351	1493066,502														
57	ZD	001	GB	4916704,918	1493044,39														
58	ZD	001	GB	4916711,283	1493022,432														
59	ZD	001	GB	4916717,419	1493001,019														
60	ZD	001	GB	4916723,579	1492978,934														
61	ZD	001	GB	4916729,95	1492957,03														
62	ZD	001	GB	4916736,218	1492935,398														
63	ZD	001	GB	4916742,466	1492913,391														
64	ZD	001	GB	4916749,053	1492891,382														
65	ZD	001	GB	4916755,408	1492870,1														
66	ZD	001	GB	4916761,738	1492848,161														
67	ZD	001	GB	4916767,3	1492829,945														
68	ZD	001	GB	4916770,607	1492829,866														
69	ZD	001	GB	4916779,039	1492805,382														
70	ZD	001	GB	4916786,509	1492786,521														
71	ZD	001	GB	4916795,555	1492768,639														
72	ZD	001	GB	4916799,798	1492760,526														

1346 18/11/2011

Numero Iscrizione  
Data Rilievo

ARCHITETT  
GENOVA

Albo Iscrizione  
provincia

FIRMA DEL TECNICO

*[Signature]*

Quadro T DATI TECNICI

## Sezione 1 - PROSPETTO RIEPILOGATIVO DEL RILIEVO PLANIMETRICO

[illegible]

Numero Iscrizione	
Data Rilievo	
Albo Iscrizione	ALCANTARA

ARGUMENT  
WENN

1546  
18/11/2011

FIRMA DEL TECNICO

Quadro T	DATI TECNICI
----------	--------------

## Sezione 2 - PROSPETTO RIPILOGATIVO DELL'ELABORATO TECNICO

[illegible]

Albo Iscrizione	ARCHITET
Provincia	GENOVA

Numero Iscrizione	Data Rilievo
1	1/1/1980
2	2/2/1981
3	3/3/1982
4	4/4/1983
5	5/5/1984
6	6/6/1985
7	7/7/1986
8	8/8/1987
9	9/9/1988
10	10/10/1989
11	11/11/1990
12	12/12/1991
13	13/1/1992
14	14/2/1993
15	15/3/1994
16	16/4/1995
17	17/5/1996
18	18/6/1997
19	19/7/1998
20	20/8/1999
21	21/9/2000
22	22/10/2001
23	23/11/2002
24	24/12/2003
25	25/1/2004
26	26/2/2005
27	27/3/2006
28	28/4/2007
29	29/5/2008
30	30/6/2009
31	31/7/2010
32	32/8/2011
33	33/9/2012
34	34/10/2013
35	35/11/2014
36	36/12/2015
37	37/1/2016
38	38/2/2017
39	39/3/2018
40	40/4/2019
41	41/5/2020
42	42/6/2021
43	43/7/2022
44	44/8/2023
45	45/9/2024
46	46/10/2025
47	47/11/2026
48	48/12/2027
49	49/1/2028
50	50/2/2029
51	51/3/2030
52	52/4/2031
53	53/5/2032
54	54/6/2033
55	55/7/2034
56	56/8/2035
57	57/9/2036
58	58/10/2037
59	59/11/2038
60	60/12/2039
61	61/1/2040
62	62/2/2041
63	63/3/2042
64	64/4/2043
65	65/5/2044
66	66/6/2045
67	67/7/2046
68	68/8/2047
69	69/9/2048
70	70/10/2049
71	71/11/2050
72	72/12/2051
73	73/1/2052
74	74/2/2053
75	75/3/2054
76	76/4/2055
77	77/5/2056
78	78/6/2057
79	79/7/2058
80	80/8/2059
81	81/9/2060
82	82/10/2061
83	83/11/2062
84	84/12/2063
85	85/1/2064
86	86/2/2065
87	87/3/2066
88	88/4/2067
89	89/5/2068
90	90/6/2069
91	91/7/2070
92	92/8/2071
93	93/9/2072
94	94/10/2073
95	95/11/2074
96	96/12/2075
97	97/1/2076
98	98/2/2077
99	99/3/2078
100	100/4/2079
101	101/5/2080
102	102/6/2081
103	103/7/2082
104	104/8/2083
105	105/9/2084
106	106/10/2085
107	107/11/2086
108	108/12/2087
109	109/1/2088
110	110/2/2089
111	111/3/2090
112	112/4/2091
113	113/5/2092
114	114/6/2093
115	115/7/2094
116	116/8/2095
117	117/9/2096
118	118/10/2097
119	119/11/2098
120	120/12/2099
121	121/1/2100
122	122/2/2101
123	123/3/2102
124	124/4/2103
125	125/5/2104
126	126/6/2105
127	127/7/2106
128	128/8/2107
129	129/9/2108
130	130/10/2109
131	131/11/2110
132	132/12/2111
133	1

1346  
18/11/2011

FIRMA DEL TECNICO

Concessione: .....

**A) Compilazione manuale dell'Allegato 1:**

**Allegato 1**

Le misure da riportare in planimetria dovranno essere descritte secondo la seguente  
**LEGENDA:**

- A Aree scoperte (costituito da A1 + A2), mq.: 18819,00 di cui:  
A1 Aree scoperte a terra mq ..... 18819,00 .....  
A2 Aree scoperte sopraelevate mq .....
- B Area con impianti/opere di facile rimozione (SLA), mq.: ..... di cui:  
B1 Sedime mq .....  
B2 Area con impianti/opere di facile rimozione (SUN), mq.: ..... di cui:  
B3 Sedime mq .....
- C Area con impianti/opere di difficile rimozione (SLA), mq.: ..... di cui:  
C1 Sedime mq .....  
C2 Area con impianti/opere di difficile rimozione (SUN), mq.: ..... di cui:  
C3 Sedime mq .....
- D Area con pertinenze demaniali (SLA), mq. .... di cui:  
D1 Sedime mq .....  
D2 Area con pertinenze demaniali (SUN), mq. .... di cui:  
D3 Sedime mq .....
- E Aree a terra complessive (A1 + B1 + C1 + D1), mq.: 18819,00 di cui:  
aree scoperte (A1): mq ..... 18819,00 .....  
aree con impianti/opere di facile rimozione (B1): mq. ....  
aree con impianti/opere di difficile rimozione (C1): mq. ....  
area con pertinenze demaniali (D1): mq.....
- F Specchio acqueo, mq.: ..... di cui:  
occupato da impianti/opere di facile rimozione: mq.....  
occupato da impianti/opere di difficile rimozione: mq.....  
beni pertinenziali: mq.....

**Sistema Informativo Demanio marittimo**  
**Amministrazione: Autorità portuale GENOVA**  
**Stralcio Cartografico**  
Rappresentazioni attive: Demaniale

E = 1492954,350  
N = 4916967,048

E = 1493284,347  
N = 4916967,048

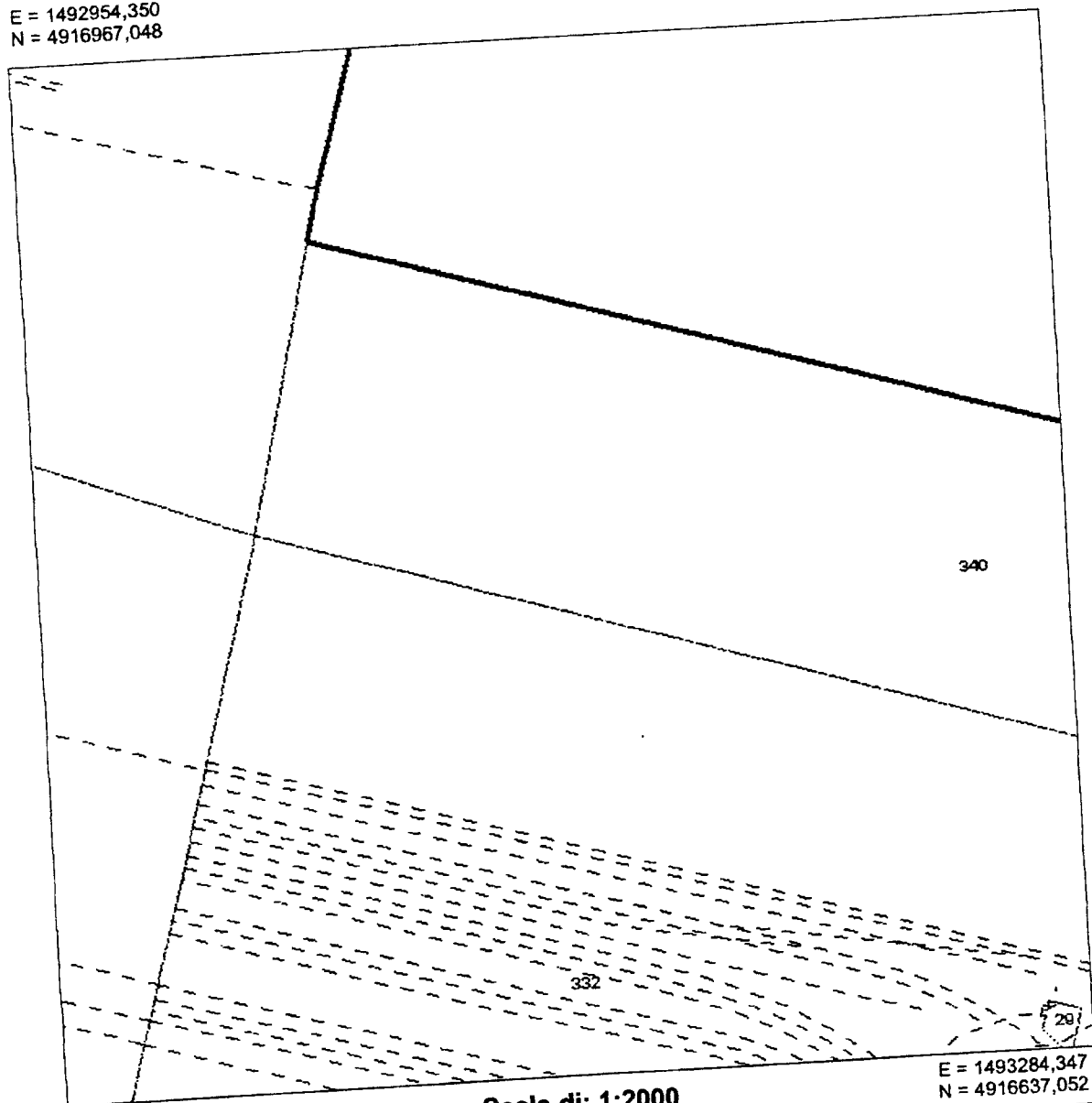

E = 1492954,350  
N = 4916637,052

Scala di: 1:2000

E = 1493284,347  
N = 4916637,052

**DATI CATASTALI**

Agenzia del Territorio:	GENOVA
Comune:	GENOVA (D969)
Sezione:	A
Foglio:	63
Allegato:	
Sviluppo:	

**Sistema Informativo Demanio marittimo**  
**Amministrazione: Autorità portuale GENOVA**  
**Stralcio Cartografico**  
Rappresentazioni attive: Demaniale

E = 1493159,807  
N = 4916855,693

E = 1493489,803  
N = 4916855,693

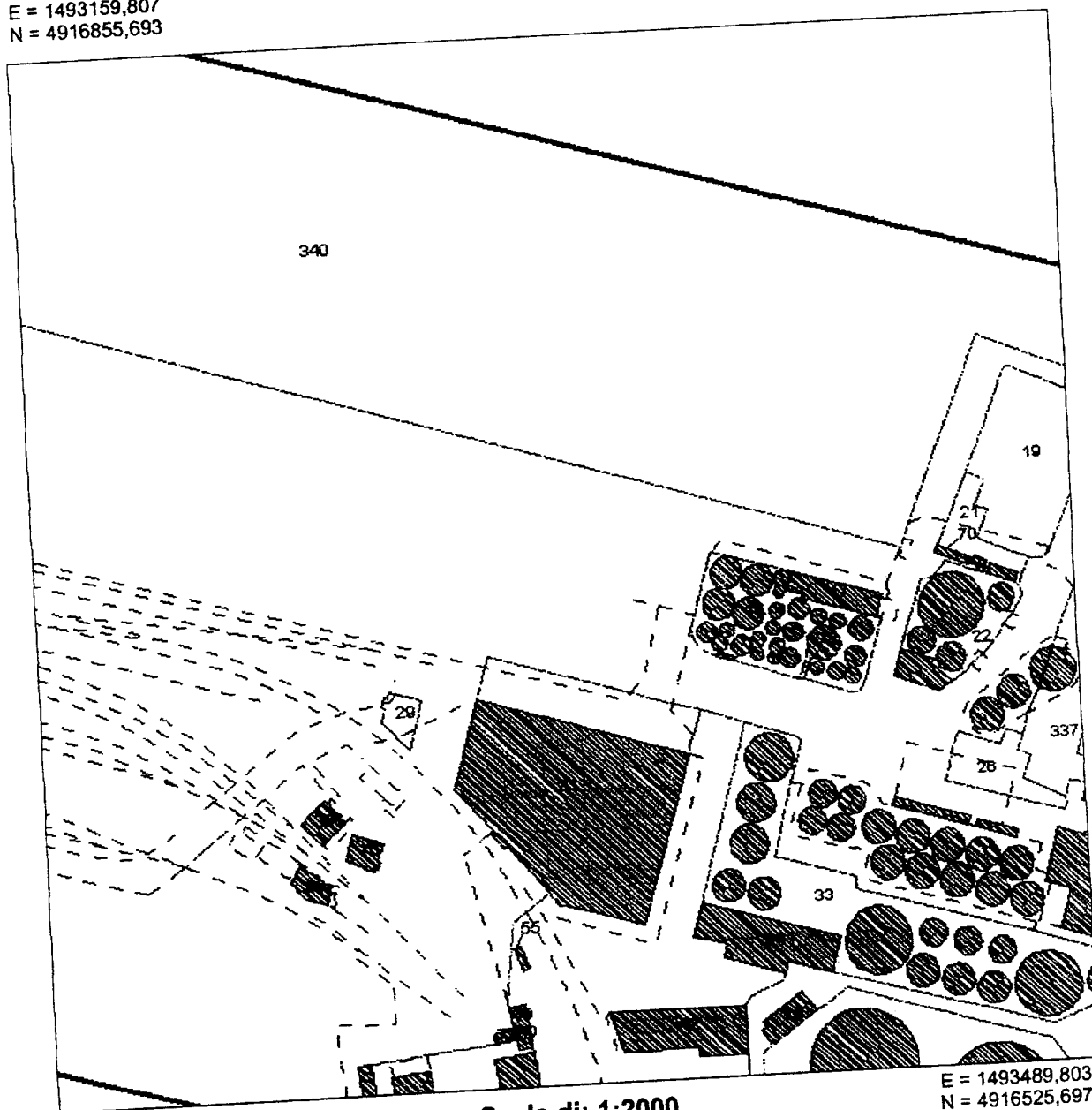

E = 1493159,807  
N = 4916525,697

Scala di: 1:2000

E = 1493489,803  
N = 4916525,697

**DATI CATASTALI**

Agenzia del Territorio:	GENOVA
Comune:	GENOVA (D969)
Sezione:	A
Foglio:	63
Allegato:	
Sviluppo:	



**Sistema Informativo Demanio marittimo**  
**Amministrazione: Autorità portuale GENOVA**  
**Stralcio Cartografico**  
Rappresentazioni attive: Demaniale

E = 1492810,563  
N = 4917071,539

E = 1493635,554  
N = 4917071,539

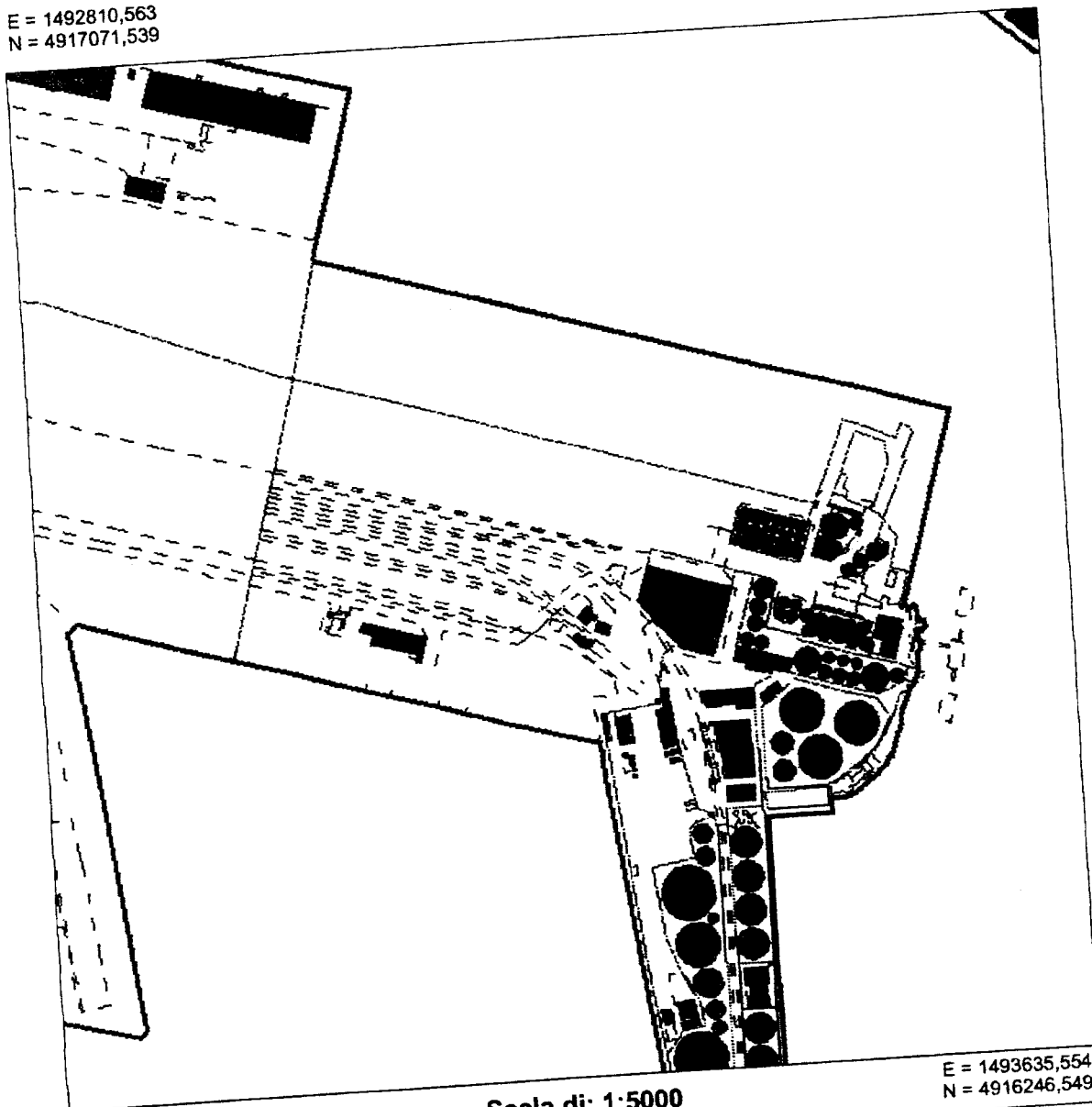

E = 1492810,563  
N = 4916246,549

**Scala di: 1:5000**

E = 1493635,554  
N = 4916246,549

**DATI CATASTALI**

Agenzia del Territorio:	GENOVA
Comune:	GENOVA (D969)
Sezione:	A
Foglio:	63
Allegato:	
Sviluppo:	

# Sistema Informativo Demanio marittimo MONOGRAFIA PUNTO GENERICO

Direzione Marittima:  
Capitaneria di Porto:  
Agenzia del Territorio:  
Comune:  
Sezione:  
Foglio:  
Numero:  
Sub:  
Coordinate Punto Generico:

GENOVA  
GENOVA (D969)  
A SEZ. 1  
62  
339  
0  
E=1492600.81 N=4916847.86

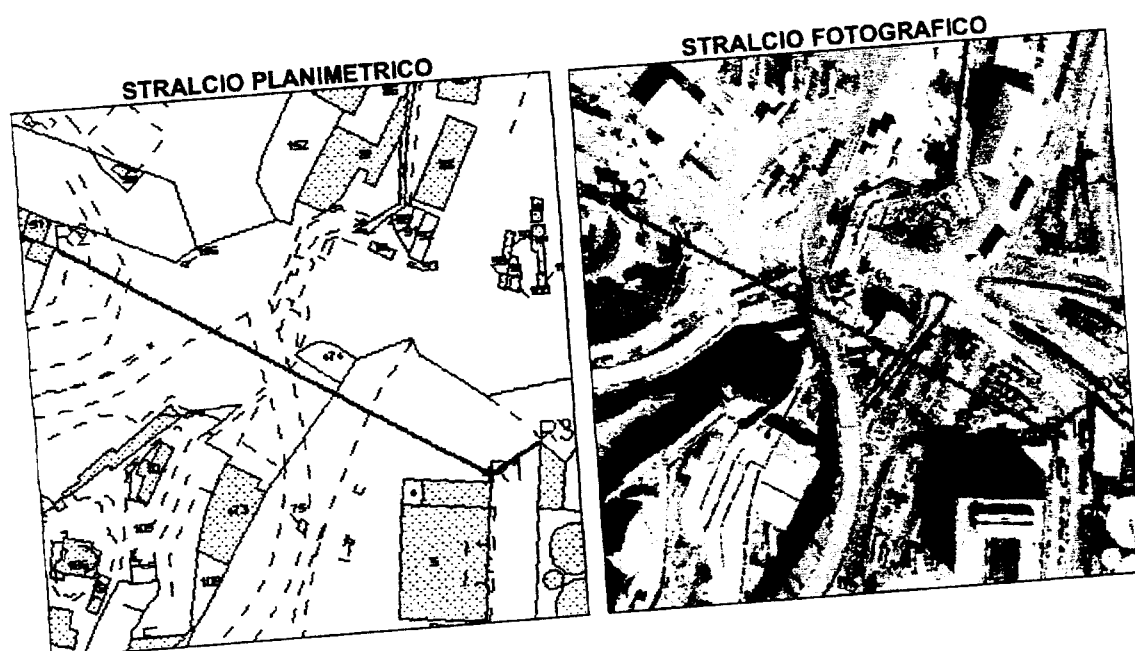

RIFERIMENTI		
Id	Descrizione	Coordinate (m)
R1	Spigolo NE fabbricato p.lla 4 del foglio 62	E=1492600.65 N=4916844.73
R2	Spigolo NE fabbricato p.lla 155 del foglio 60	E=1492431.35 N=4916952.50
R3	Spigolo NO fabbricato p.lla 6 del foglio 62	E=1492621.83 N=4916859.30

Data Stampa Monografia: 21/11/2011

**Sistema Informativo Demanio marittimo  
MONOGRAFIA PUNTO GENERICO**

Direzione Marittima:  
Capitaneria di Porto:  
Agenzia del Territorio: GENOVA  
Comune: GENOVA (D969)  
Sezione: A SEZ. 1  
Foglio: 62  
Numero: 339  
Sub: 0  
Coordinate Punto Generico: E=1492674.14 N=4916861.05

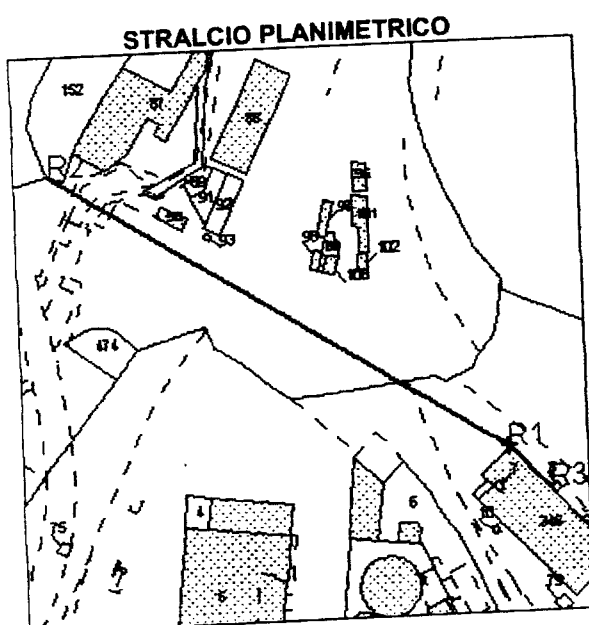
**RIFERIMENTI**

Id	Descrizione	Distanza (m)	Coordinate (m)
R1	Spigolo NO fabbricato p.lla 345 del foglio 62	0.52	E=1492673.77 N=4916860.69
R2	Punto Certo VD165	179.78	E=1492521.83 N=4916956.55
R3	Spigolo O fabbricato p.lla 8 del foglio 62	19.84	E=1492687.88 N=4916846.73

**Data Stampa Monografia: 21/11/2011**

# ALLEGATO 2

Data: 22/11/2011

NUMERO L \*\*\*\*

TERMINAL CONTENITORI PORTO DI GENOVA S.p.a.

Riepilogo:			
A	Aree Scoperte	mq.	18.819,00
A1	Aree Scoperte a terra	mq.	18.819,00
A2	Aree Scoperte Sopraelevate	mq.	-
B	Area con impianti di facile rimozione (SLA)	mq.	-
B1	Area con impianti di facile rimozione (sedime)	mq.	-
B2	Area con impianti di facile rimozione (SUN)	mq.	-
B3	Area con impianti di facile rimozione (sedime)	mq.	-
C	Area con impianti di difficile rimozione (SLA)	mq.	-
C1	Area con impianti di difficile rimozione (sedime)	mq.	-
C2	Area con impianti di difficile rimozione (SUN)	mq.	-
C3	Area con impianti di difficile rimozione (sedime)	mq.	-
D	Area con pertinenze demaniali (SLA)	mq.	-
D1	Area con pertinenze demaniali (sedime)	mq.	-
D2	Area con pertinenze demaniali (SUN)	mq.	-
D3	Area con pertinenze demaniali (sedime)	mq.	-
E	Aree a terra complessive	mq.	18.819,00

F	Specchio acqueo	mq	-
	occupato da OFR (SLA)	mq	-
	occupato da ODR (SLA)	mq	-
	beni pertinenziali (SLA)	mq	-

A1	Aree Scoperte a terra	mq.	18819	di cui :	Area commerciale	mq.	18.819,00	ZD 001
A2	Aree Scoperte Sopraelevate	mq.	0	di cui :		mq.		



Genova  
Ufficio Competente: DEM  
Prot. N. 26162 /A del 25/11/2011  
ISTANZA DI SUBINGRESSO EX ART. 46 C.N.  
MODULO A  
( PER IL SOGGETTO USCENTE )

Al'Autorità Portuale di Genova  
Via della Mercanzia, 2  
16123 GENOVA

DEM

TEC  
PSVU  
ANB  
ISPET

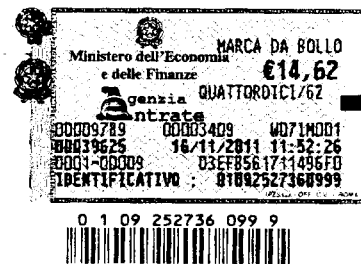

Oggetto: Subingresso in concessione demaniale marittima

Il sottoscritto.....LONGO MAURIZIO.....  
nato a.....LATINA.....residente a .....LATINA.....  
in..... VIA PERSICARA 19 B .....C.F..... LNGMRZ62P10E472U .....  
nella qualità di ..... PRESIDENTE DEL CONSIGLIO DI AMMINISTRAZIONE  
della Società...POLITECNICO DI TRASPORTOUNITO CONSORZIO SOC. COOP. CONSORTILE  
avente sede a.....ROMA.....in.....VIA PIETRO CAVALLINI N°24.....  
C.F.....10285671003.....Partita Iva.....10285671003.....  
Tel.....06/32650423.....Fax.....06/32111419.....E-mail.....politecnico@trasportounito.org.....  
Titolare della concessione n°.....301 del Registro Concessioni – Arch. 2721/1 – n. 7094 del  
Repertorio.....del...30/09/2011.....per Area Demaniale Marittima al Varco Ponte Etiopia per mantenere  
impianto di distribuzione carburanti ad uso autotrazione ed annessi servizi igienici.

#### DOMANDA

l'autorizzazione al subingresso nella predetta concessione da parte di;  
TRASPORTOUNITO SERVICE COOP. CONSORTILE  
a far tempo dal Gennaio 2012  
ciò in quanto TRASPORTOUNITO SERVICE è il soggetto al quale POLITECNICO TRASPORTOUNITO ha deciso di  
affidare sin dall'origine, avendone i requisiti tecnici e le competenze operative, la gestione dell'attività oggetto  
della concessione (con domanda di Autorizzazione art. 45 bis cod. nav. del 28.10.2010 prot. 21404 /P del  
03/10/2011 poi rinnovata con autorizzazione del 03/10/2011 prot. 21404/P) e si è ora valutato che il subingresso



di questo soggetto nella stessa, possa essere funzionale per lo sviluppo e potenziamento della attività in essere.

Dichiara

- di aver preso visione dell'informativa fornita ai sensi dell'art. 10 legge 31 dicembre 1996 n°675;
  - di essere consapevole del fatto che, ai sensi dell'articolo 26 della legge 4 gennaio 1968 n° 15, le dichiarazioni mendaci, le falsità negli atti e l'uso di atti falsi sono puniti dalla legge.
- A tali effetti, l'esibizione contenente dati non più rispondenti a verità equivale ad uso di atto falso.

Data 23 Novembre 2011

Firma

Ufficio Competente: **DEM**

Genova

Prot.N. **26163** /A del 25/11/2011



**ISTANZA DI SUBINGRESSO EX ART. 46 C.N.**

MODULO B

(PER IL SOGGETTO ENTRANTE)

**DEM**  
All'Autorità Portuale di Genova  
Via della Mercanzia, 2  
16123 GENOVA

**TEC**  
**PSU**  
**903**  
**15821**



**Oggetto: Subingresso in concessione demaniale marittima**

Il sottoscritto.....TAGNOCHETTI GIUSEPPE.....  
Nato a...VARESE.....residente a .....GENOVA.....  
in.....VIA A. BOITO 7/11.....C.F.....TGNGPP71A20L682V.....  
nella qualità di .....AMMINISTRATORE DELEGATO.....  
della Società..... TRASPORTOUNITO SERVICE COOP. CONSORTILE .....  
avente sede a..... GENOVA .....in .....VIA CORSICA 9/6 SC. E.....  
C.F.....01924070996.....Partita Iva.....01924070996.....  
Tel...010/6399947.....Fax.....010/5955634.....E-mail.....tuservice@trasportounito.org.....  
facendo seguito all'istanza di Subingresso ex art. 46 C.N. presentata da POLITECNICO DI TRASPORTOUNITO  
CONSORZIO SOC. COOP. CONSORTILE II 23 Novembre 2011

**DOMANDA**

l'autorizzazione a subentrare nella concessione n°.....**301 del Registro Concessioni – Arch. 2721/1 – n. 7094 del Repertorio.....del...30/09/2011.....del...30/09/2011.....per..... Area Demaniale Marittima al Varco Ponte Etiopia per mantenere impianto di distribuzione carburanti ad uso autotrazione ed annessi servizi ....rilasciata a POLITECNICO DI TRASPORTOUNITO CONSORZIO SOC. COOP. CONSORTILE.....**

a far tempo dal Gennaio 2012

in quanto il Politecnico Trasportounito, dopo aver affidato alla nostra Società cooperativa consortile la gestione dell'attività oggetto della concessione, con richiesta e ottenimento di autorizzazione ai sensi dell'Art. 45 bis C.N.

(Autorizzazione del 28.10.2010 prot. 21404 /P del 03/10/2011 poi rinnovata con autorizzazione del 03/10/2011 prot. 21404/P), ha ora valutato di proporci il subingresso nel titolo di concessione, avendo individuato nella nostra struttura societaria i requisiti tecnici ed economici utili a potenziare e meglio sviluppare l'attività oggetto della stessa concessione.

TRASPORTOUNITO SERVICE ritiene quindi funzionale all'attività, chiedere il subentro ai sensi ex art. 46 C.N.

Dichiara

- di aver preso visione della concessione sopra richiamata manifestando sin d'ora disponibilità all'accollo delle obbligazioni in quelle previste a carico del concessionario;
- di aver preso visione dell'informativa fornita ai sensi dell'art. 10 legge 31 dicembre 1996 n°675;
- di essere consapevole del fatto che, ai sensi dell'articolo 26 della legge 4 gennaio 1968 n° 15, le dichiarazioni mendaci, le falsità negli atti e l'uso di atti falsi sono puniti dalla legge. A tali effetti, l'esibizione contenente dati non più rispondenti a verità equivale ad uso di atto falso.

Data 23 Novembre 2011

FIRMA

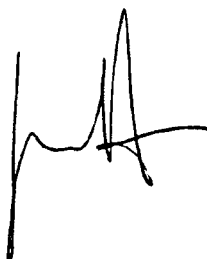



# U.S.S. S.R.L.

UNION SISTEM SERVICE S.R.L.

Sede legale Piazza Ester Mietta, 4 15057 Tortona (AL)  
Iscritta al Registro delle imprese di :Alessandria  
C.F. e numero iscrizione: 02174940060  
Iscritta al R.E.A. di Alessandria n° 233080  
Capitale Sociale sottoscritto € 12000 interamente versato  
P.IVA 02174940060

fax 010/ 2474669 tel. 010/ 4207838 cell. 335 7853283  
e-mail ussrl@interfree.it

spett. Autorita' Portuale di Genova  
Direzione Gestione del Territorio  
Ufficio licenze demaniali  
Palazzo San Giorgio  
Via della Mercanzia, 2  
16123 Genova

Oggetto: SUB INGRESSO a Concessione demaniale ex art. 46 del codice della navigazione, arch. 2584 N° 420 del registro concessioni relativa spazio ad uso ufficio e servizi, ( locale ex Coop. A. Negro), I° piano, via Milano 71, (ETS sas cod.ciente cc0039797)

Con la presente siamo a richiederVi il sub ingresso alla concessione in oggetto ora

Attribuita alla societa' E.T.S. sas

Si allega visura ordinaria della societa' , e si sta predisponendo nuova polizza fideiussoria a garanzia della concessione.

Ringraziando anticipatamente  
Porgiamo distinti Saluti

**U.S.S. S.r.l.**  
Piazza Ester Mietta N° 4  
15057 TORTONA (AL)  
P.IVA/C.F. 02174940060

<b>AUTORITA' PORTUALE DI GENOVA</b>	
<b>PROTOCOLLO CENTRALE</b>	
Ufficio Competente: <b>DEM</b> Genova	
Prot.N. <b>28550</b> /A del 21/12/2011	
	
2X11 TEC	
PSU	
ISPET	
AMB	



**EURO TECKNO SERVICE S.A.S.**

Piazza Ester Mietta, 4 – 15057 Tortona (AL)

**Ufficio operativo, via Milano 71, 12126 GENOVA**

fax 010/2474669 tel 010 4207842

Email : etssas @interfree.it

cel. 335/7853283

P.IVA 01146500994

Ufficio Competente: **DEM** Genova  
Prot.N. **28084** /A del 16/12/2011

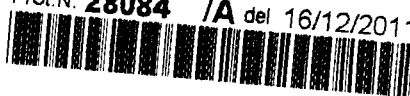

*DEN* *GTC*

Spett. Autorità Portuale di Genova

Direzione Gestione del Territorio  
Ufficio licenze demaniali  
Palazzo San Giorgio  
Via della Mercanzia,2  
16123 Genova

Oggetto: Concessione demaniale arch. 2584 N° 420 del registro concessioni relativa spazio ad uso ufficio e servizi, ( locale ex Coop. A. Negro), I° piano, via Milano 71, cod.cliente cc0039797

Con la presente siamo a richiederVi la voltura della concessione in oggetto essendo Cambiata la società scrivente in:

**UNION SISTEM SERVICE S.r.l**

Sede legale Tortona (AL) Piazza Ester Mietta,4 cap 15057

Codice Fiscale 02174940060

Numero REA AL - 233080

Si allega visura ordinaria della società e nuova polizza fideiussoria a garanzia della Concessione.

Ringraziando anticipatamente  
Porgiamo distinti Saluti

E.T.S. S.R.L.  
Piazza Ester Mietta, 4  
15057 TORTONA (AL)  
P.IVA 01146500994