

Spett. le AUTORITA' PORTUALE di GENOVA
Direzione Gestione del Territorio
Servizio Demanio Settore Licenze - ramo commerciale
Via Della Mercanzia, 2
16124 GENOVA (GE)

Il/La sottoscritto/a ABAD FRANCISCO in qualità di TITOLARE della
società PAWA PORTUANO IMPIANTI

*P.I. 01508700992 *C.F. BDS FNC 78A21 76051 con

*sede in VIA URLO CORN 10/11 - 16154 GENOVA

*numero di telefono 010-8398919 *cellulare 328-3431373

*fax 010-8398919 *email FRA.FIAN@GMAIL.COM

insta affinché Autorità Portuale di Genova Voglia

procedere al rilascio di concessione demaniale avente ad oggetto il compendio demaniale sito in

via ALTA CHIAPPILLA, VOLTONI NUMERI 4, 5 e 6

fino al 31-12-2015 per la durata di anni 4 (in lettere QUATTRO)

e che è interesse dello/a scrivente esercitare sui medesimi compendi demaniali l'attività* di

MAGAZZINO x ARROZZATORE MATERIALI x ATTIVITA' INDUSTRIALE

impegnandosi a presentare i Modelli di domanda di rilascio di concessione demaniale marittima
richiesti dal Ministero delle Infrastrutture e dei Trasporti e relative planimetrie, ed a corrispondere
anticipatamente ex art. 16 Reg. Cod. Nav. il canone nella misura che sarà indicata
dall'Amministrazione e la cauzione ex art. 17 Reg. Cod. Nav.

Genova, li 26 Maggio 2012

FIRMA e TIMBRO della società

*campi obbligatori

Allegare:

1. Copia di un documento di riconoscimento della persona fisica che S
2. Copia del Codice Fiscale
3. visura camerale CCAA
4. marca da bollo € 14,62 e marche da € 1,00 ogni planimetria

PANAMERICANO IMPIANTI
di ABAD FRANCISCO
Via C. Celis 10/11 - 16154 GENOVA
For. P.I. BDS FNC 78A21 76051
AUTORITA' PORTUALE DI GENOVA
PROTOCOLLO CENTRALE

Ufficio Competente: **DEM** Genova
Prot. N. **0012639/A** del 23/05/2012



Off. DEM | Copia
TEC
PSU
ANO/PSU



Camera di Commercio
Genova

C.F. 00796640100

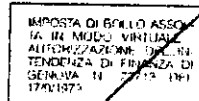

Prot.:VTW/19746/2011-CGE0224

30/11/2011

CAMERA DI COMMERCIO INDUSTRIA ARTIGIANATO E AGRICOLTURA DI GENOVA
- UFFICIO REGISTRO DELLE IMPRESE -

VISURA ORDINARIA SENZA VALORE DI CERTIFICAZIONE

DATI IDENTIFICATIVI DELL'IMPRESA

Codice fiscale e numero d'iscrizione: BDSFNC78A21Z605T
del Registro delle Imprese di GENOVA
data di iscrizione: 13/12/2004

Iscritta con la qualifica di PICCOLO IMPRENDITORE (sez. speciale) il 13/12/2004
Annotata con la qualifica di IMPRESA ARTIGIANA (sezione speciale) il 20/05/2008
con il numero Albo Artigiani: 113059

Iscritta con il numero Repertorio Economico Amministrativo 415284

Denominazione: PANAMERICANO IMPIANTI DI ABAD ESPINOZA FRANCISCO ANTONIO

Forma giuridica: IMPRESA INDIVIDUALE

Sede: GENOVA (GE) VIA CARLO CORSI 10 CAP 16154
(IVI DAL 19.01.09)

Partita IVA: 01508700992

ATTIVITA'

Data inizio attivita': 02/12/2004

Attività esercitata nella sede:
IDRAULICO E INSTALLAZIONE DI IMPIANTI A GAS DAL 2/12/2004.
EDILE DAL 27/6/2005
IMPIANTI ANTINCENDIO LIMITATAMENTE AGLI IMPIANTI AD ACQUA, IMPIANTI DI
RISCALDAMENTO, IDROSANITARI E GAS DAL 26.03.2008

CLASSIFICAZIONE ATEC01 2007 (informazione di sola natura statistica)

Codice attività	Codice importanza	Data inizio
43.22.01	A	26/03/2008
43.22	D	02/12/2004
43.22.02	D	02/12/2004

CLASSIFICAZIONE ATEC01 2002 (informazione di sola natura statistica)

Codice attività	Codice importanza	Data inizio
45.33.01	A	26/03/2008
45.33.02	D	02/12/2004
45.33.03	D	02/12/2004

ADDETTI

Numero addetti dell'impresa rilevati nell'anno 2011
(Dati rilevati al 30/06/2011 - informazione di sola natura statistica)

	I trimestre	II trimestre	Valore medio
Dipendenti:	1	3	2
Indipendenti:	2	2	2
Totale:	3	5	4



Camera di Commercio
Genova

C.F. 00796640100

IMPOSTA DI BOLLO ASSO-
TA AL MODULO VIRTUALE
AUTORIZZAZIONE DEL RI-
TENDENZA DI FINANZA DI
GENOVA N. 25712 DEL
17/1/2011

Prot.:VIW/19746/2011/CGE0224

30/11/2011

ALBI, RUOLI E LICENZE

ALBO IMPRESE ARTIGIANE n. 113059

Provincia: GE Data dom./accert.: 26/03/2008

Data delibera: 06/05/2008

Data inizio attività artigiana: 26/03/2008

INSTALLAZIONE AMPLIAMENTO TRASFORMAZIONE MANUTENZIONE IMPIANTI RISCALDAMENTO
IDROSANITARI GAS ANTINCENDIO LIMITATAMENTE AGLI IMPIANTI AD ACQUA.

Abilitata per gli impianti Legge 5/3/90 n. 46 Art. 1
LETTERA C

Provincia: GE Ente: ALBO ARTIGIANI

Abilitata per gli impianti Legge 5/3/90 n. 46 Art. 1
LETTERA D

Provincia: GE Ente: ALBO ARTIGIANI

Abilitata per gli impianti Legge 5/3/90 n. 46 Art. 1
LETTERA E

Provincia: GE Ente: ALBO ARTIGIANI

Abilitata per gli impianti Legge 5/3/90 n. 46 Art. 1
LETTERA G

limitatamente a:

IMPIANTI AD ACQUA

Provincia: GE Ente: ALBO ARTIGIANI

TITOLARI DI CARICHE O QUALIFICHE

1) ABAD ESPINOZA FRANCISCO ANTONIO
nato a stato: ECUADOR il 21/01/1978

codice fiscale: BDSPNC78A21Z605T

residente a GENOVA (GE) VIA CARLO CORSI 10 CAP 16154

- TITOLARE FIRMATARIO

- RESPONSABILE TECNICO nominato il 26/03/2008

Riconoscimento req. tecnico-prof. L. 5/3/90 n.46

RESPONSABILE TECNICO

per l'esercizio delle attività di cui alla lettera C, D, E, G

limitatamente a

IMPIANTI AD ACQUA

Ente: ALBO ARTIGIANI

RISCOSSI PER DIRITTI EURO 4,00

TOTALE EURO 4,00

TOTALE CON GLI IMPOSTI ESPRESSI IN LIRE: 7745

*** fine visura ***

Pagina 2/ 2

Ufficio Competente: DEM

Genova

Prot.N. 0012022/A del 16/05/2012



ISTANZA DI SUBINGRESSO EX ART. 46 C.N.

MODULO A

(PER IL SOGGETTO USCENTE)

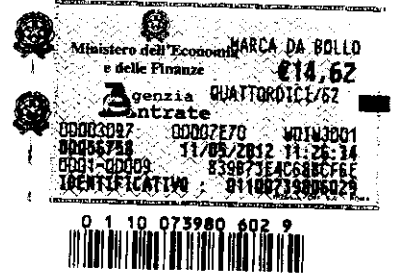

DEM

TEC/PSUN/AMB/ISPET

All'Autorita' Portuale di Genova
Via della Mercanzia, 2
16123 GENOVA

Oggetto: Subingresso in concessione demaniale marittima.

Il/La sottoscritto/a ALFANO GIOVANNI

nato/a a 24-06-65 residente a GENOVA

in VIA LAGACCIO C.F. LFNGNN65H24D969L

(se soggetto collettivo: nella qualità di.....)

della Società/Associazioni/altro DITA IRI

avente sede a.....in.....

C.F. LFNGNN65H24D969L Partita IVA.....

Tel. 3292007187 Fax.....E-Mail.....

Titolare della concessione n. 1498/1 del 31.07.08 per POSIZIONAMENTO

FURGONE VENDITA DOLCIUME A PUNTA VAGNO

DOMANDA

l'autorizzazione al subingresso nella predetta concessione da parte di M.G.M. FIERE

SRL

a far tempo dal GIUGNO 2012

ciò quanto (esporre i motivi della richiesta di sostituzione) ASEGUITO DELLA

MIGLIORE GESTIONE DELL'ATTIVITA CHE M.G.M.

POTRA FORNIRE

Dichiara

- di aver preso in visione della concessione sopra richiamata manifestando sin d'ora disponibilità all'accollo delle obbligazioni in quelle previste a carico del concessionario;
- di aver preso visione dell'informativa fornita ai sensi dell'art. 10 legge 31 dicembre 1996 n.675;
- di essere consapevole del fatto che, ai sensi dell'articolo 26 della legge 4 gennaio 1968 n.15, le dichiarazioni mendaci, le falsità negli atti e l'uso di atti falsi sono puniti dalla legge. A tali effetti, l'esibizione contenente dati non più rispondenti a verità equivale ad uso di atto falso.

Data 11-05-2012.....

Firma Alfano P. P. P......

Allegati

- n. 6 esemplari delle planimetrie accluse alla concessione rispetto alla quale si richiede il subingresso firmato da professionista a ciò abilitato, dal concessionario cedente e dal richiedente subentrante;
- n. 1 certificato di iscrizione al registro delle imprese della Camera di Commercio, Industria, Artigianato e Agricoltura (dal quale sia desumibile il titolare, per le imprese individuali, e, per le società di capitali e cooperative, il legale rappresentante e gli eventuali altri componenti l'organo di amministrazione, mentre, ove si tratti di società in nome collettivo, tutti i soci e, per le società in accomandita semplice, i soci accomandatari) in caso di imprese, o ad albo professionale ove l'uso della concessione richiesta lo preveda;
- n. 1 copia fotostatica del documento di identità del firmatario.

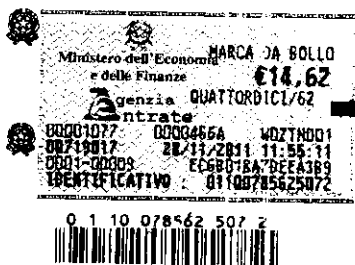

Spett. le AUTORITA' PORTUALE di GENOVA
Direzione Gestione del Territorio
Servizio Demanio Settore Licenze - ramo commerciale
Via Della Mercanzia, 2
16124 GENOVA (GE)

La sottoscritta BERTAGNI PIERPAOLA in qualità di SOCIA AMMINISTR. della
società ANDAREAVELA SNC

*P.I. 01579130996 *C.F. 01579130996 con

*sede in MOLO PONTE MOROSINI, 40

*numero di telefono 0104032449 *cellulare 3407367922

*fax 0104032449 *email INFO@ANDAREAVELA.IT

insta affinché Autorità Portuale di Genova Voglia

procedere al rilascio di concessione demaniale avente ad oggetto il compendio demaniale sito
presso Piazzale San Benigno (edificio Ex Coop. Negro) al 1° Piano (locali ex Cavo), fino al
31-12-2015 per la durata di anni 4 (in lettere quattro) e che è
interesse dello/a scrivente esercitare sui medesimi compendi demaniali l'attività* di

LABORATORIO PER REALIZZAZIONE E RIPARAZIONE
ACCESSORI PER LA NAUTICA

impegnandosi a presentare i Modelli di domanda di rilascio di concessione demaniale marittima
richiesti dal Ministero delle Infrastrutture e dei Trasporti e relative planimetrie, ed a corrispondere
anticipatamente ex art. 16 Reg. Cod. Nav. il canone nella misura che sarà indicata
dall'Amministrazione e la cauzione ex art. 17 Reg. Cod. Nav.

Genova, li 18/05/12

FIRMA e TIMBRO della società

ANDAREAVELA S.N.C.

*campi obbligatori

Allegare:

1. Copia di un documento di riconoscimento della persona fisica che sottoscrive l'istanza
2. Copia del Codice Fiscale
3. visura camerale CCAA
4. marca da bollo € 14,62 e marche da € 1,00 ogni planimetria

AUTORITA' PORTUALE DI GENOVA	
PROTOCOLLO CENTRALE	
Ufficio Competente: DEM	Genova
Prot. N. 0012334/A del 18/05/2012	
Uff. <u>DEM</u>	Copia <u>1CC</u>
PSU <u>ANB/ISPE</u>	



CAMERA DI COMMERCIO INDUSTRIA ARTIGIANATO E AGRICOLTURA
GENOVA

Prot.: VIW/11072/2006/CGB0219

15/5/2006

CAMERA DI COMMERCIO INDUSTRIA ARTIGIANATO AGRICOLTURA DI GENOVA
- UFFICIO REGISTRO DELLE IMPRESE -

VISURA SENZA VALORE DI CERTIFICAZIONE ORDINARIA

DATI IDENTIFICATIVI DELL'IMPRESA

Codice fiscale e numero d'iscrizione: 01579130996
del Registro delle Imprese di GENOVA
data di iscrizione: 03/08/2005

Iscritta nella sezione ORDINARIA

il 03/08/2005

Iscritta con il numero Repertorio Economico Amministrativo 419990

Denominazione: ANDAREAVELA S.N.C. DI RASCHIO STEFANO E BERTAGNI PIERPAOLA

Forma giuridica: SOCIETA' IN NOME COLLETTIVO

Sede: GENOVA (GE) PONTE MOLO MOROSINI FRANCESCO 40 CAP 16126
(IVI DAL 16.02.2006)

Costituita con atto del 21/07/2005 Data termine: 31/12/2030
Scadenza primo eserc. 31/12/2005 scadenza eserc. successivi: 31/12
Tipo dell'atto: ATTO COSTITUTIVO
Notaio SILVESTRO FERRANDINO
Repertorio num. 185160 loc. GENOVA (GE)

Oggetto Sociale:

LA SOCIETA' HA PER OGGETTO:
L'ATTIVITA' DI SCUOLA NAUTICA E DI SCUOLA VELA, DI SCUOLA PER SUBACQUEI ED OGNI
ADEMPIMENTO COMUNQUE PREORDINATO E CONNESSO ALLE STESSE, LA COMPRAVENDITA DI
IMBARCAZIONI DA DIPORTO, IL NOLEGGIO E LA LOCAZIONE DELLE PREDETTE IMBARCAZIONI,
LA VENDITA DI ACCESSORI E DI PEZZI DI RICAMBIO.
L'ATTIVITA' DI ESPLETAMENTO DI PRATICHE NAUTICHE E RELATIVE AI TRASFERIMENTI DI
IMBARCAZIONI IN GENERE, OGNI SERVIZIO CONNESSO E PREORDINATO AI FINI DELLA
NAUTICA DA DIPORTO, COMPRESI SERVIZI NEL SETTORE ASSICURATIVO.
SONO ESPRESSAMENTE ESCLUSE DALLA ATTIVITA' SOCIALE LE ATTIVITA' RISERVATE DALLA
LEGGE AI PROFESSIONISTI ISCRITTI IN ALBI.
SOLO IN FUNZIONE STRUMENTALE ALL'OGGETTO SOCIALE, E PUNCHE' QUESTO NON NE SIA
MODIFICATO, LA SOCIETA' POTRA': COMPIERE ATTIVITA' COMMERCIALI, INDUSTRIALI,
FINANZIARIE, MOBILIARI E IMMOBILIARI; ASSUMERE PARTECIPAZIONI IN ALTRE SOCIETA'
ED IMPRESE CON ATTIVITA' ANALOGA, AFFINE O CONNESSA ALLA PROPRIA; CONTRARRE
MUTUI E RICORRERE A FORME DI FINANZIAMENTO E CONCEDERE LE OPPORTUNE GARANZIE
MOBILIARI ED IMMOBILIARI, REALI O PERSONALI, COMPRESSE FIDEJUSSIONI, A GARANZIA
DI OBBLIGAZIONI PROPRIE O DI SOCIETA' OD IMPRESE NELLE QUALI ABBA INTERESSENZE
O PARTECIPAZIONI.
IN OGNI CASO E' FATTO ESPRESSO DIVIETO DI ESERCITARE L'ATTIVITA' DI ASSUNZIONE
DI PARTECIPAZIONI E LE ATTIVITA' FINANZIARIE NEI CONFRONTI DEL PUBBLICO E DI
SVOLGERE ATTIVITA' RISERVATE ALLE IMPRESE DI CUI AL TESTO UNICO BANCARIO E AL
TESTO UNICO SULL'INTERMEDIAZIONE FINANZIARIA (D.LGS. 1 SETTEMBRE 1993 N. 385 E
D.LGS. 24 FEBBRAIO 1998 N. 58 E SUCCESSIVE DISPOSIZIONI INTEGRATIVE E/O
MODIFICATIVE) E ALLE DISPOSIZIONI DI LEGGE TEMPO PER TEMPO VIGENTI IN MATERIA.

INFORMAZIONI SULLO STATUTO/ATTO COSTITUTIVO

RIPARTIZIONE DEGLI UTILI E DELLE PERDITE TRA I SOCI



**CAMERA DI COMMERCIO INDUSTRIA ARTIGIANATO E AGRICOLTURA
GENOVA**

Prot.:VIW/11072/2006/CGE0219

15/5/2006

GLI UTILI SARANNO RIPARTITI TRA I SOCI IN PROPORZIONE ALLA RISPETTIVA QUOTA DI PARTECIPAZIONE AL CAPITALE SOCIALE. NELLA STESSA PROPORZIONE SARANNO SOPPORTATE LE EVENTUALI PERDITE.

I SOCI POTRANNO INOLTRE ACCANTONARE UNA SOMMA PARI AL 10% DEL REDDITO ANNUO A TITOLO DI TRATTAMENTO DI FINE MANDATO DA RISERVARE ALL'ORGANO AMMINISTRATIVO.

- Poteri associati alla carica di SOCIO AMMINISTRATORE L'AMMINISTRAZIONE E LA RAPPRESENTANZA LEGALE DELLA SOCIETA' DI FRONTE AI TERZI ED IN GIUDIZIO SPETTERA' AI SOCI SIGNORI RASCHIO STEFANO E BERTAGNI PIERPAOLA CON FIRMA TRA LORO DISGIUNTA PER L'ORDINARIA AMMINISTRAZIONE FINO AL LIMITE DELLE OPERAZIONI ED IMPEGNI DI AMMONTARE PARI AD EURO 10.000,00 (DIECIMILA VIRGOLA ZERO) E CON FIRMA TRA LORO CONGIUNTA PER LE OPERAZIONI OD IMPEGNI ECCEDENTI TALE IMPORTO E PER GLI ATTI DI STRAORDINARIA AMMINISTRAZIONE TRA I QUALI DEVONO COMPRENDERSI:
 - LA VENDITA, LA PERMUTA DELLA PROPRIETA' O LA COSTITUZIONE DI DIRITTI REALI, AVENTI AD OGGETTO BENI IMMOBILI O MOBILI REGISTRATI DELLA SOCIETA', L'AFFITTO O COMUNQUE LA CONCESSIONE IN GODIMENTO DEI MEDESIMI BENI;
 - LA CESSIONE E L'ACQUISTO IN PROPRIETA' O IN GODIMENTO DELL'AZIENDA O DI RAMI DELLA STESSA;
 - LA RICHIESTA E LA STIPULAZIONI DI MUTUI E/O FINANZIAMENTI NONCHE' LA STIPULAZIONE DI CONTRATTI DI LOCAZIONE FINANZIARIA;
 - L'ASSUNZIONE DI OBBLIGAZIONI CAMBIARIE.

INFORMAZIONI PATRIMONIALI E FINANZIARIE

Valore nominale dei conferimenti in EURO 2.000,00

ATTIVITÀ

Data inizio attività: 14/03/2006

Attività esercitata nella sede legale:
SCUOLA NAUTICA DAL 14/03/2006.

CLASSIFICAZIONE ATECORI 2002 (informazione di sola natura statistica)
Codice attività Codice importanza Data inizio
80.41 P 14/03/2006

TITOLARI DI CARICHE O QUALIFICHE

1) RASCHIO STEFANO
nato a GENOVA (GE) il 20/05/1970
codice fiscale: RSCSFN70E20D9692
residente a: GENOVA (GE) VIA POZZUOLO DEL FRIULI 3 CAP 16145
quota: 1.000,00 valuta: EURO
- SOCIO AMMINISTRATORE nominato con atto del 21/07/2005

2) BERTAGNI PIERPAOLA
nata a GENOVA (GE) il 13/11/1968
codice fiscale: BRTPL68S53D969C
residente a: GENOVA (GE) VIA DORIA ANDREA 8 CAP 16126
quota: 1.000,00 valuta: EURO
- SOCIO AMMINISTRATORE nominato con atto del 21/07/2005

RISCOSSI PER DIRITTI EURO 4,50
TOTALE EURO 4,50
TOTALE CON GLI IMPORTI ESPRESSI IN LIRE: 8713

AZIENDA RECUPERI PORTUALI E MARITTIMI

S.N.C.

di Pozzuolo Claudio & C.

AUTORITA' PORTUALE DI GENOVA
PROTOCOLLO CENTRALE

Ufficio Competente: **DEM**

Genova

Prot.N. **0011416 /A** del 08/05/2012



Uff. **DEM** Copia

Uffici: Piazzale Giaccone, 1
Deposito: Area inclusa tra CSM, CTR e Gearn
16126 GENOVA - Porto
Tel. 010/265086 – 252584 fax 010/2476556
Codice fiscale e Partita IVA 00330660101
e-mail: a.r.p.e.m@sidergenova.it

Genova, 08/05/2012

Spett.le
Autorità Portuale di Genova
Direzione Gestione Territorio
Ufficio Licenze Demaniali
Palazzo San Giorgio
Via Della Mercanzia, 2
16124 Genova (GE)

Oggetto : domanda di rinnovo concessione

Con la presente siamo a richiedervi il rinnovo delle N/s concessioni demaniali situate in :

Piazzale Giaccone, 1 (uffici e spogliatoio).

N° concessione 677/3

tipo concessione : Licenza

Durata mesi 6 (sei) dal 01/07/2012 al 31/12/2012

Con l'occasione porgiamo distinti saluti.

A.R.P.E.M. snc

A.R.P.E.M. s.n.c.
AZIENDA RECUPERI PORTUALI E MARITTIMI

Avvertenze ai sensi DLGS 196-2003

Le informazioni contenute in questo messaggio e negli allegati, sono da considerarsi strettamente riservate. Il loro utilizzo è consentito esclusivamente al destinatario del messaggio, per le finalità indicate nel messaggio stesso. Qualora ricevete questo messaggio senza esserne il destinatario, Vi preghiamo cortesemente di darcene notizia o via fax o via e-mail e di procedere alla distruzione del messaggio stesso; costituisce comportamento contrario ai principi dettati dal Dlgs. 196-2003 il trattenere, il messaggio stesso, divulgarlo anche in parte, distribuirlo ad altri soggetti, copiarlo od utilizzarlo per finalità diverse.



Arredamenti Porto

Navi • Yachts • Aerei

Ufficio Competente: **DEM** Genova

Prot.N. **0009860 /A** del 18/04/2012



DEI

TEC/PSU
ANB
ISPE

Spett.

AUTORITA' PORTUALE DI GENOVA

PALAZZO SAN GIORGIO

Via della Mercanzia 2

16123 GENOVA

Genova, 13 Aprile 2012

Ns.prot.N.051/2012/MC/mo

Cortese attenzione Ufficio Licenze

**Oggetto: Istanza per ottenimento concessione temporanea
area coperta piano terra ex "Lavanderia Italia".**

Egregi Signori,

ricordato che la **ARREDAMENTI PORTO srl**, attiva nella realizzazione di arredamenti di alto livello nel settore degli yachts e ben nota a livello internazionale, ha patito la grave crisi del mercato nel corso del triennio 2009 – 2011 con conseguente necessario ricorso alla cassa integrazione, ricordato altresì che la ns. Azienda, Vs. concessionaria fin dal 1987, per mancanza di ulteriori spazi nell'ambito portuale ancorché più volte richiesti, è costretta ad utilizzare un area coperta di circa 4.000 mq. sita in Momese (AL) con non più sopportabili aggravii di costi organizzativi, logistici ed umani, anche in riferimento a ns. lettera a Voi inviata in data 29 Dicembre 2011 e da ritenersi superata, con la presente porge ufficiale

ISTANZA

per ottenimento di una concessione temporanea di almeno 12 mesi relativa all'area piano terra della Palazzina Selom, ex Lavanderia Italia, sita in Calata Gadda.

Le motivazioni per le quali chiediamo l'urgente rilascio di una temporanea concessione in estrema sintesi sono:

- Evidente ripresa del mercato dello "Yacht Refitting" da noi testimoniata concretamente mediante utilizzo, già nella prima parte del corrente anno 2012, in circa 90 giorni di occupazione bacini.
- Diminuzione dei costi onde permettere una maggiore competitività all'Azienda e quindi una implementazione di risorse tecniche ed umane.

Arredamenti Porto srl

Punta Molo Vecchio • 16128 Genova Porto
Telefono 0039 010 277 0410 • Fax 0039 010 246 1103
Codice Fiscale e Partita Iva 02894420104



Arredamenti Porto

Segue ns.prot.N.051/2012/SP/MC/mo – Pagina N. 2

- Trasferimento in area portuale di parte della ns. forza lavoro, attualmente impiegata a Mornese, da essere dedicata, nella area coperta da noi oggi qui richiesta, all'assemblaggio dei nuovi componenti d'arredamento da noi prodotti nel vecchio stabilimento di Punta Molo Vecchio.
- Concrete prospettive di acquisizione di nuovi contratti a patto di affrontare tale ripresa del mercato con nuove formulazioni di tempistiche più competitive, formulazioni possibili solo ed esclusivamente a fronte di una ristrutturazione produttiva che non può assolutamente prescindere dall'area di cui alla presente istanza.

Facciamo inoltre presente che siamo disposti a redigere a ns. spese un elaborato tecnico attinente gli oneri di sicurezza da essere necessariamente realizzati, a sottoporlo alla Vs. approvazione e successivamente, sempre a ns. carico, espletare tutto l'iter burocratico presso le competenti Autorità. Approvato tale documento concorderemo con Voi la quota parte di costi a ns. carico.

In attesa di Vs. riscontro che ci auguriamo positivo, non solo per il futuro produttivo proprio della **ARREDAMENTI PORTO srl** ma anche per il necessario completamento del sistema di offerta al mercato della nautica da diporto di grande dimensione da parte del Porto di Genova, non possiamo esimerci dal ricordare che una mancata concessione, ancorché provvisoria, obbligherebbe la proprietà della scrivente Azienda a prendere in seria e concreta considerazione il trasferimento di tutta la produzione nello Stabilimento di Mornese.

Cordiali saluti.

Arredamenti Porto S.r.l.

Matteo Costaguta
Presidente del Consiglio di Amministrazione

Ministero dell'Infrastrutture e Trasporti

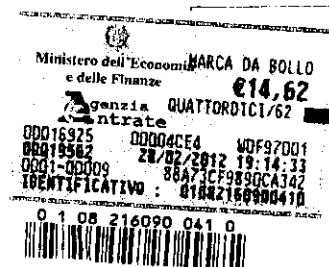

Bollo

Sistema Informativo Demanio marittimo

Modello Domanda D1

Amministrazione Competente: AUTORITA' PORTUALE GENOVA

Quadro Principale	DOMANDA DI RILASCIO CONCESSIONE E DI EVENTUALE CONTESTUALE ANTICIPATA OCCUPAZIONE - RICHIESTA DI DESTINAZIONE DI ZONE DEMANIALI MARITTIME AD ALTRI USI PUBBLICI
-------------------	-----------------------------------------------------------------------------------------------------------------------------------------------------------------

Codice Fiscale del richiedente: 02894420104

Durata (Anni - Mesi - Giorni): 1 - - Decorrenza: 13/04/2012

Concessione Oggetto di Rinnovo

Amministrazione che ha rilasciato il titolo:

Numero Concessione:

Anno Concessione:

Tipo Concessione:

Estremi Domanda Precedente

Amministrazione a cui è stata presentata:

Numero di protocollo: / /

Data:

QUADRI BASE COMPILATI

- ☐ RF RICHIEDENTE - persona fisica
☒ RD RICHIEDENTE - soggetto diverso da persona fisica
☐ AR AMMINISTRAZIONE RICHIEDENTE
☒ US USO E SCOPI
☒ T DATI TECNICI
☒ D DOCUMENTAZIONE A CORREDO DELLA DOMANDA

QUADRI FACOLTATIVI COMPILATI

- ☐ E ELEZIONE DOMICILIO RICHIEDENTE
☐ P PROCURATORE
☐ AO ANTICIPATA OCCUPAZIONE
☐ S STAGIONALITA'
☐ UI ULTERIORI INFORMAZIONI

Ufficio Competente: DEM Genova
Prot.N. 0009860 /A del 18/04/2012

Il sottoscritto dichiara che tutte le informazioni contenute nella presente domanda sono veritiere.

Luogo e data

FIRMA

Spazio riservato all'ufficio

Numero di protocollo: Codice Amministrazione - Codice AOO - Nr. Registrazione

Data registrazione:

FIRMA DEL RESPONSABILE

Quadro RD**RICHIEDENTE - soggetto diverso da persona fisica -****Dati Identificativi**

Codice Fiscale: 02894420104

Ragione Sociale/Denominazione: ARREDAMENTI PORTO S.R.L.

Denominazione Abbreviata: ARREDAMENTI PORTO

Sede Legale

Comune (o Stato Estero) della Sede Legale: GENOVA

Frazione (o Comune Estero) della Sede Legale:

C.A.P.: 16100

Provincia: GE

Indirizzo: PUNTA MOLO VECCHIO

Numero Civico: 6N

Telefono: 39/010/2770410

Fax: 39/010/2461103

E-mail: info@arredamentiporto.it

Sede Secondaria

Comune (o Stato Estero) della Sede Secondaria:

Frazione (o Comune Estero) della Sede Secondaria:

C.A.P.:

Provincia:

Indirizzo:

Numero Civico:

Telefono:

Fax:

E-mail: info@arredamentiporto.it

FIRMA



Quadro RD**RICHIEDENTE - soggetto diverso da persona fisica -****Dati Anagrafici (del rappresentante legale/titolare)**

Codice Fiscale: CSTMTT47C01D969Y

Sesso: M

Cognome: COSTAGUTA

Nome: MATTEO

Comune (o Stato Estero) di Nascita: GENOVA

C.A.P.: 16100

Provincia: GE

Data di Nascita: 01/03/1947

Cittadinanza: I

Residenza Anagrafica (del rappresentante legale/titolare)

Comune (o Stato Estero) di Residenza: GENOVA

Frazione (o Comune Estero) di Residenza:

C.A.P.: 16100

Provincia: GE

Indirizzo: CORSO CARBONARA

Numero Civico: 8

FIRMA

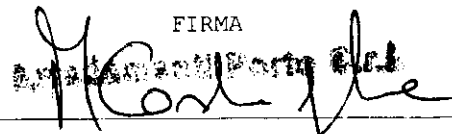

Quadro US**USO E SCOPI****SEZIONE 1 - Uso**

Uso: 7 - VARIO

Categoria: 30 - ALTRO

SEZIONE 2 - Scopi

OR 001

Superficie:

Tipo Opera: 21 -- LOCALE

Scopi: 44 - VENDITA GENERI VARI

5 - SERVIZI IGIENICI E DOCCE

43 - DEPOSITO MATERIALE E GENERI VARI

49 - ATTIVITA' SOCIALI

FIRMA

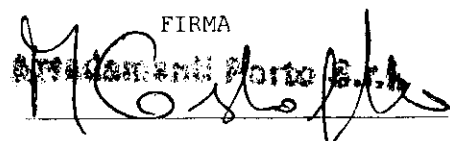
Attrezzamenti Porto E.s.s.

Quadro D

DOCUMENTAZIONE A CORREDO DEL MODELLO DOMANDA

DOCUMENTO	N. COPIE
Rilievo Planimetrico	1
Elaborato Tecnico	1
COROGRAFIA	4
ELABORATO TECNICO	4

FIRMA

[Handwritten Signature]
S. Valentini & C. s.r.l.

Quadro T	DATI TECNICI
----------	--------------

Sezione 2 - PROSPETTO RIEPILOGATIVO DELL'ELABORATO TECNICO

[illegible]

Albo Iscrizione	Numero Iscrizione
Provincia	Data Rilievo

FIRMA DEL TECNICO

22



Spettabile
Arredamenti Porto S.r.l.
Via al Molo Vecchio
16128 - Genova Porto

Genova, 16 aprile 2012
Rif. 12ass/0407EMlt

Oggetto: Cessione Edificio "selom"

Invio la documentazione per la pratica in oggetto.

Disegno n.1 – corografia	4 copie per Autorità Portuale + 1 copia per voi
Disegno n.2 – rilievo e allegato 1	4 copie per Autorità Portuale + 1 copia per voi
Allegato 2	4 copie per Autorità Portuale + 1 copia per voi
Modello D1	1 copia per Autorità Portuale
CD per Autorità Portuale	1
CD per Vostro archivio	1

È necessario che vengano firmate tutte le pagine del modello D1 da un vostro responsabile (consiglio di tenere in archivio la copia del modello firmato).

Il modello D1 è da consegnare in bollo.

A disposizione per ogni ulteriore adempimento porgo cordiali saluti.

Ing. Elisabetta Mozzo

SOLLERS Studio Associato

ALLEGATO 2

Data: 13/04/2012

NUMERO L ****

ARREDAMENTI PORTO S.r.l.

Riepilogo:			
A	Aree Scoperte	mq.	-
A1	Aree Scoperte a terra	mq.	-
A2	Aree Scoperte Sopraelevate	mq.	-
B	Area con impianti di facile rimozione (SLA)	mq.	-
B1	Area con impianti di facile rimozione (sedime)	mq.	-
B2	Area con impianti di facile rimozione (SUN)	mq.	-
B3	Area con impianti di facile rimozione (sedime)	mq.	-
C	Area con impianti di difficile rimozione (SLA)	mq.	-
C1	Area con impianti di difficile rimozione (sedime)	mq.	-
C2	Area con impianti di difficile rimozione (SUN)	mq.	-
C3	Area con impianti di difficile rimozione (sedime)	mq.	-
D	Aree con pertinenze demaniali (SLA)	mq.	1.419,61
D1	Aree con pertinenze demaniali (sedime)	mq.	1.305,00
D2	Aree con pertinenze demaniali (SUN)	mq.	1.345,03
D3	Aree con pertinenze demaniali (sedime)	mq.	1.241,65
E	Aree a terra complessive	mq.	1.305,00

F	Specchio acqueo	mq	-
	occupato da OFR (SLA)	mq	-
	occupato da ODR (SLA)	mq	-
	beni pertinenziali (SLA)	mq	-

D	Aree con pertinenze demaniali (SLA)	mq.	1419,61	di cui :	Magazzino P.T.	mq.	62,8	OR 001
					Servizi P.T.	mq.	9,32	OR 001
					Area montaggio P.T.	mq.	247	OR 001
					Area espositiva P.T.	mq.	941	OR 001
					Distribuzione P.T.	mq.	28,9	OR 001
					Scale e ascensore	mq.	15,3	OR 001
					Magazzino P.I	mq.	7,49	OR 001
					Distribuzione P.I	mq.	4,03	OR 001
					Uffici P.I	mq.	103	OR 001
D2	Aree con pertinenze demaniali (SUN)	mq.	1345,03	di cui :	Magazzino P.T.	mq.	54,4	OR 001
					Servizi P.T.	mq.	6,5	OR 001
					Area montaggio P.T.	mq.	227	OR 001
					Area espositiva P.T.	mq.	915	OR 001
					Distribuzione P.T.	mq.	26	OR 001
					Scale e ascensore	mq.	12,9	OR 001
					Magazzino P.I	mq.	5,31	OR 001
					Distribuzione P.I	mq.	3,57	OR 001
					Uffici P.I	mq.	94,5	OR 001

VOLUME AL DI SOPRA DI M 2,70 DAL PIANO DI CALPESTIO

Aree con pertinenze demaniali:			
Piano Terra (sedime)	mc.	4183,36	
Piano primo	mc.	82,7	
Totale volume al di sopra di m 2,70 dal piano di calpestio aree con pertinenze demaniali	mc.	4266,06	

Elm

Modello Domanda D3

- per la compilazione vedasi "Guida alla compilazione del Modello Domanda D3 - Parte 1 -
(Variazione al contenuto della concessione o della consegna effettuata per usi pubblici ad altre Pubbliche Amministrazioni)"

BOLLO

AMMINISTRAZIONE COMPETENTE

AUTORITA' PORTUALE GENOVA

Quadro principale

DOMANDA DI VARIAZIONE AL CONTENUTO DELLA CONCESSIONE O DELLA CONSEGNA EFFETTUATA PER USI PUBBLICI AD ALTRE PUBBLICHE AMMINISTRAZIONICodice Fiscale del richiedente
(D.P.R. 02/11/76 n.784 s.m.)

0153840033

Concessione/consegna oggetto di variazione

Amministrazione che ha rilasciato il titolo

Numero

Anno

Tipo atto:

(Barrare la casella di interesse)

L

F

C

Estremi domanda precedente (eventuale)

Amministrazione a cui è stata presentata

Numero di
protocollo

Codice Amministrazione

Codice AOO

Nr. registrazione

Data registrazione:

anno

mese

giorno

QUADRI INTEGRATIVI COMPILATI**US/D3** USO E SCOPI**T** DATI TECNICI**D** DOCUMENTAZIONE A CORREDO DELLA DOMANDA**MO** MANUTENZIONE E MODIFICHE**VD** VARIAZIONE DELLA DURATA**S** STAGIONALITA'**UI** ULTERIORI INFORMAZIONI**E** ELEZIONE DOMICILIO RICHIEDENTE**P** PROCURATOREINTERCALARI UTILIZZATI
(N.RO)

--	--

Ufficio Competente: **DEM**

Genova

Prot.N. **0009865 /A** del 18/04/2012

DEN

--	--

Il sottoscritto dichiara che tutte le informazioni contenute nella presente domanda sono veritiere,

Luogo e data

FIRMA

Spazio riservato all'UfficioNumero di
protocollo

Codice Amministrazione

Codice AOO

Nr. registrazione

Data registrazione:

anno

mese

giorno

FIRMA DEL RESPONSABILE

Intercalare n.
quadro
pag. 1/1

US/D3

USO E SCOPI

SEZIONE 1		VARIAZIONE			CODICI SCOPI			
SCOPI	N.ro progressivo		Eliminare	Modificare	Aggiungere			
	ZD	001	<input type="checkbox"/>	<input type="checkbox"/>	<input checked="" type="checkbox"/>	096		
	N.ro progressivo		Eliminare	Modificare	Aggiungere			
	SP		<input type="checkbox"/>	<input type="checkbox"/>	<input type="checkbox"/>			
	N.ro identificativo		Eliminare	Modificare	Aggiungere			
	OE	00270	<input type="checkbox"/>	<input checked="" type="checkbox"/>	<input type="checkbox"/>	043	043	
	OE		<input type="checkbox"/>	<input type="checkbox"/>	<input type="checkbox"/>			
	OE		<input type="checkbox"/>	<input type="checkbox"/>	<input type="checkbox"/>			
	OE		<input type="checkbox"/>	<input type="checkbox"/>	<input type="checkbox"/>			
	N.ro identificativo		Eliminare	Modificare	Aggiungere			
PD		<input type="checkbox"/>	<input type="checkbox"/>	<input type="checkbox"/>				
PD		<input type="checkbox"/>	<input type="checkbox"/>	<input type="checkbox"/>				
PD		<input type="checkbox"/>	<input type="checkbox"/>	<input type="checkbox"/>				
PD		<input type="checkbox"/>	<input type="checkbox"/>	<input type="checkbox"/>				
VARIAZIONE		Codice opera	CODICI SCOPI					
N.ro progressivo								
OR								
<input type="checkbox"/> Eliminare <input type="checkbox"/> Modificare <input type="checkbox"/> Aggiungere								
N.ro progressivo								
OR								
<input type="checkbox"/> Eliminare <input type="checkbox"/> Modificare <input type="checkbox"/> Aggiungere								

DATI TECNICI

Sezione 1

[illegible]

Albo di Iscrizione: A.D.C.M. T.E.T.T.

Data del rilievo: 22/03/2012

Provincia: Wetland

Firma: B. J. O. J. O.

Numero Iscrizione: 3452

Numero Iscrizione:
Pubblicazione giugno 2009

PROSPETTO RIEPILOGATIVO DELL'ELABORATO TECNICO

Ver. 1.0/2008

DOCUMENTAZIONE A CORREDO DELLA DOMANDA

Progressivo		N.RO COPIE
1	Stralcio cartografico tecnico (Prodotto dal S.I.D.)	01
2	Rilievo planimetrico	05
3	Elaborato tecnico	05
4		
5		
6		
7		
8		
9		
10		
11		
12		
13		
14		
15		
16		
17		
18		
19		
20		
21		
22		
23		
24		
25		
26		
27		
28		
29		
30		

RICHIEDENTE

BERTORELLO COMMERCIALE GENOVA SRL

FIRMA**INTERVENTO**

MODELLO D3

LOCALIZZAZIONE DELL'INTERVENTO

PONTE CARACCILOLO - Genova

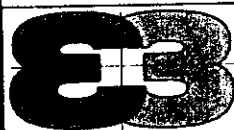
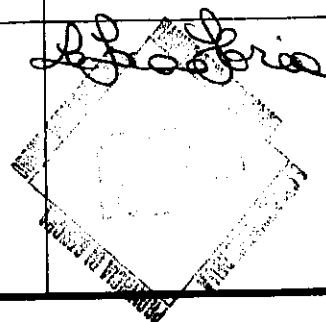
OGGETTOPlanimetria georeferenziata - planimetrie - sezione -
allegato 1 - allegato 2**SCALA**1:200
1:2000**TAVOLA****UNICA***Studio La Iacona*
architettura ingegneria sicurezzaArch. LA IACONA ILARIA C.F. LCNLR182L56D969T
Via Ippolito D'Aste civ. n° 3 int.4 sc. destra C.A.P.16121
Tel 010 / 85.92.588 Fax 010 / 86.022.36
Cell. 349.60.97.829 - 347.24.81.181

Sistema Informativo Demanio marittimo
Amministrazione: Autorità portuale GENOVA
Stralcio Cartografico
Rappresentazioni attive: Demaniale

E = 1492800,251
N = 4917195,434

E = 1493130,247
N = 4917195,434



E = 1492800,251
N = 4916865,438

Scala di: 1:2000

E = 1493130,247
N = 4916865,438

DATI CATASTALI

Agenzia del Territorio:	GENOVA
Comune:	GENOVA (D969)
Sezione:	A
Foglio:	61
Allegato:	
Sviluppo:	

E) Compilazione manuale dell'Allegato 1:

Allegato 1

Le misure da riportare in planimetria dovranno essere descritte secondo la seguente

LEGENDA:

A Aree scoperte (costituito da A1 + A2), mq.: 168,03 di cui:
 A1 Aree scoperte a terra mq. 168,03
 A2 Aree scoperte sopraelevate mq.

 B Area con impianti/opere di facile rimozione (SLA), mq.: di cui:
 B1 Sedime mq.
 B2 Area con impianti/opere di facile rimozione (SUN), mq.: di cui:
 B3 Sedime mq.

 C Area con impianti/opere di difficile rimozione (SLA), mq.: di cui:
 C1 Sedime mq.
 C2 Area con impianti/opere di difficile rimozione (SUN), mq.: di cui:
 C3 Sedime mq.

 D Area con pertinenze demaniali (SLA), mq. 1454,53 di cui:
 D1 Sedime mq. 1275,21
 D2 Area con pertinenze demaniali (SUN), mq. 1377,23 di cui:
 D3 Sedime mq. 1215,5

 E Aree a terra complessive (A1 + B1 + C1 + D1), mq.: 1453,25 di cui:
 aree scoperte (A1): mq. 168,03
 aree con impianti/opere di facile rimozione (B1): mq.
 aree con impianti/opere di difficile rimozione (C1): mq.
 area con pertinenze demaniali (D1): mq. 1275,21

 F Specchio acqueo, mq.: di cui:
 occupato da impianti/opere di facile rimozione: mq.
 occupato da impianti/opere di difficile rimozione: mq.
 beni pertinenziali: mq.

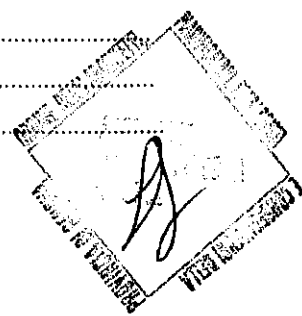

ALLEGATO 2

Data: 03/01/2012
BERTORELLO COMMERCIALE GENOVA SRL

Riepilogo:		
A	Area Scoperte	mq. -
A1	Area Scoperte a terra	mq. -
A2	Area Scoperte Sopraelevate	mq. -
B	Area con impianti di facile rimozione (SL4)	mq. -
B1	Area con impianti di facile rimozione (sedime)	mq. -
B2	Area con impianti di facile rimozione (SLN)	mq. -
B3	Area con impianti di facile rimozione (sedime)	mq. -
C	Area con impianti di difficile rimozione (SL4)	mq. -
C1	Area con impianti di difficile rimozione (sedime)	mq. -
C2	Area con impianti di difficile rimozione (SLN)	mq. -
C3	Area con impianti di difficile rimozione (sedime)	mq. -
D	Area con pertinenze demaniali (SL4)	mq. 1.454,59
D1	Area con pertinenze demaniali (sedime)	mq. 1.275,21
D2	Area con pertinenze demaniali (SLN)	mq. 1.377,23
D3	Area con pertinenze demaniali (sedime)	mq. 1.215,50
E	Area a terra complessive	mq. 1.275,21

Specchio acqueo	mq	-
occupato da OFR (SL4)	mq	-
occupato da ODR (SL4)	mq	-
beni pertinenziali (SL4)	mq	-

A1	Area Scoperte a terra	mq.	0,00	di cui:	mq	
A2	Area Scoperte Sopraelevate	mq.	0,00	di cui:	mq.	
D	Area con pertinenze demaniali (SL4)	mq.	1454,59	di cui:		
				01 reception PT	mq.	15,12
				02 corridoio PT	mq.	15,63
				03 deposito PT	mq.	24,12
				04 deposito PT	mq.	26,95
				05 deposito PT	mq.	64,04
				06 utenze amga PT	mq.	8,31
				07 utenza PT	mq.	3,63
				08 deposito PT	mq.	375,77
				09 deposito PT	mq.	432,61
				10 ufficio PT	mq.	11,34
				11 magazzino PT	mq.	34,30
				12 deposito PT	mq.	18,24
				13 deposito PT	mq.	167,73
				14 ufficio PT	mq.	12,23
				15 ufficio PT	mq.	15,30
				16 corridoio PT	mq.	26,09
				vano scala PT	mq.	23,80
	SOMMA PI LORDA	MQ	1275,21			
				01 corridoio P1	mq.	21,36
				02 spogliatoio P1	mq.	6,88
				03 spogliatoio P1	mq.	10,72
				04 ufficio P1	mq.	21,65
				05 ufficio P1	mq.	35,71
				06 servizi P1	mq.	15,44
				07 ufficio P1	mq.	52,27
				08 ufficio P1	mq.	15,35
	SOMMA PI LORDA	MQ	179,38			
				TOTALE		1454,59

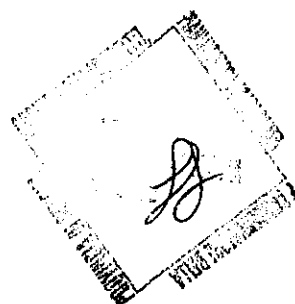

D2	Aree con pertinenze demaniali (SUN)	mq.	1377,23	di cui:	01 reception PT	mq	11,66
					02 corridoio PT	mq	14,16
					03 deposito PT	mq	22,30
					04 deposito PT	mq	24,75
					05 deposito PT	mq	59,56
					06 utenze amga PT	mq	6,37
					07 utenza PT	mq	2,90
					08 deposito PT	mq	365,72
					09 deposito PT	mq	419,24
					10 ufficio PT	mq	10,68
					11 magazzino PT	mq	31,71
					12 deposito PT	mq	17,39
					13 deposito PT	mq	161,00
					14 ufficio PT	mq	10,14
					15 ufficio PT	mq	12,75
					16 ufficio PT	mq	24,40
					vano scala PT	mq	20,77
	SOMMA PI NETTA	MQ	1215,50				
					01 corridoio P1	mq	18,83
					02 spogliatoio P1	mq	6,36
					03 spogliatoio P1	mq	9,28
					04 ufficio P1	mq	19,35
					05 ufficio P1	mq	33
					06 servizi P1	mq	13,45
					07 ufficio P1	mq	48,01
					08 ufficio P1	mq	13,45
	SOMMA PI NETTA	MQ	161,73				

PERTINENZA DEMANIALE: VOLUME TOTALE DEL MANUFATTO			altezza al netto delle solette		
01 reception PT	mq	11,66	X	6,31 mc	73,57
02 corridoio PT	mq	14,16	X	6,31 mc	89,35
03 deposito PT	mq	22,30	X	6,31 mc	140,71
04 deposito PT	mq	24,75	X	6,31 mc	156,17
05 deposito PT	mq	59,56	X	6,31 mc	375,82
06 utenze amga PT	mq	6,37	X	6,31 mc	40,19
07 utenza PT	mq	2,90	X	6,31 mc	18,30
08 deposito PT	mq	365,72	X	6,31 mc	2307,69
09 deposito PT	mq	419,24	X	6,31 mc	2645,40
10 ufficio PT	mq	10,68	X	6,31 mc	67,39
11 magazzino PT	mq	31,71	X	6,31 mc	200,09
12 deposito PT	mq	17,39	X	6,31 mc	109,73
13 deposito PT	mq	161,00	X	6,31 mc	1015,91
14 ufficio PT	mq	10,14	X	6,31 mc	63,98
15 ufficio PT	mq	12,75	X	6,31 mc	80,45
16 ufficio PT	mq	24,40	X	6,31 mc	153,96
vano scala PT	mq	20,77	X	6,31 mc	131,06
01 corridoio P1	mq	18,83	X	2,83 mc	53,29
02 spogliatoio P1	mq	6,36	X	2,83 mc	18,00
03 spogliatoio P1	mq	9,28	X	2,83 mc	26,26
04 ufficio P1	mq	19,35	X	2,83 mc	54,76
05 ufficio P1	mq	33	X	2,83 mc	93,39
06 servizi P1	mq	13,45	X	2,83 mc	38,06
07 ufficio P1	mq	48,01	X	2,83 mc	135,87
08 ufficio P1	mq	13,45	X	2,83 mc	38,06
TOTALE				mc	8127,50

PERTINENZA DEMANIALE: VOLUME AL DI SOPRA DI 2,7 M DAL PIANO DI CAMPAGNA			altezza al netto delle solette		
01 reception PT	mq	11,66	X	3,61 mc	42,09
02 corridoio PT	mq	14,16	X	3,61 mc	51,12
03 deposito PT	mq	22,30	X	3,61 mc	80,50
04 deposito PT	mq	24,75	X	3,61 mc	89,35
05 deposito PT	mq	59,56	X	3,61 mc	215,01
06 utenze amga PT	mq	6,37	X	3,61 mc	23,00
07 utenza PT	mq	2,90	X	3,61 mc	10,47
08 deposito PT	mq	365,72	X	3,61 mc	1320,25
09 deposito PT	mq	419,24	X	3,61 mc	1513,46
10 ufficio PT	mq	10,68	X	3,61 mc	38,55
11 magazzino PT	mq	31,71	X	3,61 mc	114,47
12 deposito PT	mq	17,39	X	3,61 mc	62,78
13 deposito PT	mq	161,00	X	3,61 mc	581,21
14 ufficio PT	mq	10,14	X	3,61 mc	36,61
15 ufficio PT	mq	12,75	X	3,61 mc	46,03
16 ufficio PT	mq	24,40	X	3,61 mc	88,08
vano scala PT	mq	20,77	X	3,61 mc	74,98
01 corridoio P1	mq	18,83	X	2,83 mc	53,29
02 spogliatoio P1	mq	6,36	X	2,83 mc	18,00
03 spogliatoio P1	mq	9,28	X	2,83 mc	26,26
04 ufficio P1	mq	19,35	X	2,83 mc	54,76
05 ufficio P1	mq	33	X	2,83 mc	93,39
06 servizi P1	mq	13,45	X	2,83 mc	38,06
07 ufficio P1	mq	48,01	X	2,83 mc	135,87
08 ufficio P1	mq	13,45	X	2,83 mc	38,06
TOTALE				mc	4845,65

[Handwritten signature]
 11/08/2011 10:00
 11/08/2011 10:00

PERTINENZA DEMANILE	VOLUME AL DI SOPRA DI 2,7 M DAL PIANO DI CALPESTIO	altezza al netto delle solette			
01 reception PT	mq	11,66	X	3,61 mc	42,09
02 corridoio PT	mq	14,16	X	3,61 mc	51,12
03 deposito PT	mq	22,30	X	3,61 mc	80,50
04 deposito PT	mq	24,75	X	3,61 mc	89,35
05 deposito PT	mq	59,56	X	3,61 mc	215,01
06 utenze angra PT	mq	6,37	X	3,61 mc	23,00
07 utenza PT	mq	2,90	X	3,61 mc	10,47
08 deposito PT	mq	365,72	X	3,61 mc	1320,25
09 deposito PT	mq	419,24	X	3,61 mc	1513,46
10 ufficio PT	mq	10,68	X	3,61 mc	38,55
11 magazzino PT	mq	31,71	X	3,61 mc	114,47
12 deposito PT	mq	17,39	X	3,61 mc	62,78
13 deposito PT	mq	161,00	X	3,61 mc	581,21
14 ufficio PT	mq	10,14	X	3,61 mc	36,61
15 ufficio PT	mq	12,75	X	3,61 mc	46,03
16 ufficio PT	mq	24,40	X	3,61 mc	88,08
vano scala PT	mq	20,77	X	3,61 mc	74,98
01 corridoio P1	mq	18,83	X	0,13 mc	2,45
02 spogliatoio P1	mq	6,36	X	0,13 mc	0,83
03 spogliatoio P1	mq	9,28	X	0,13 mc	1,21
04 ufficio P1	mq	19,35	X	0,13 mc	2,52
05 ufficio P1	mq	33	X	0,13 mc	4,29
06 servizi P1	mq	13,45	X	0,13 mc	1,75
07 ufficio P1	mq	48,01	X	0,13 mc	6,24
08 ufficio P1	mq	13,45	X	0,13 mc	1,75
TOTALE				mc	4408,98



DAL MODELLO D1

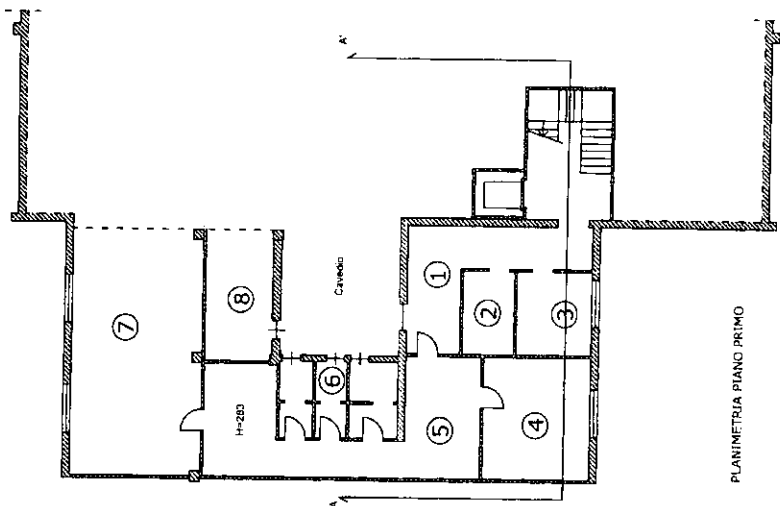

PLANIMETRIA PIANO PRIMO

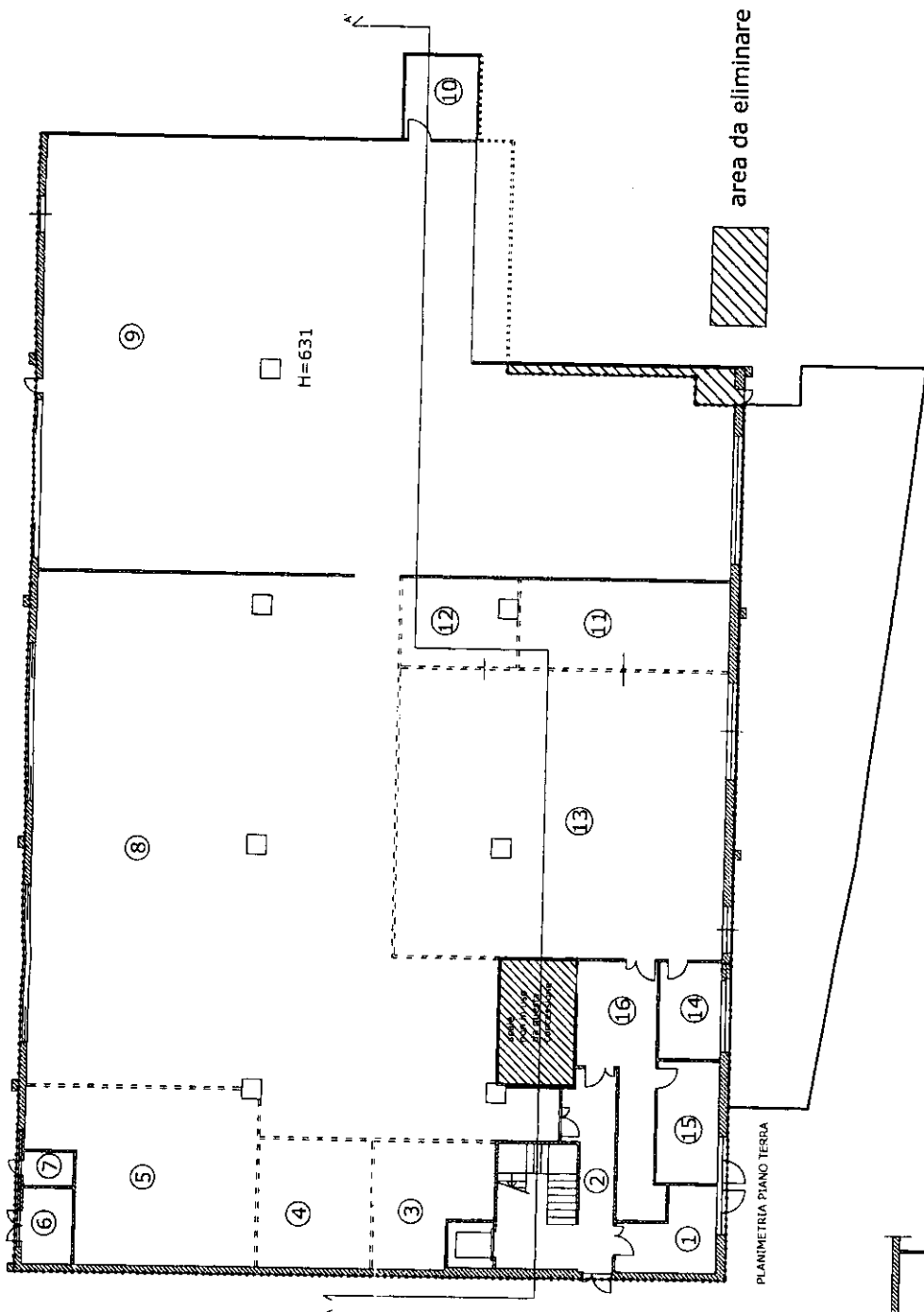

PLANIMETRIA PIANO TERRA

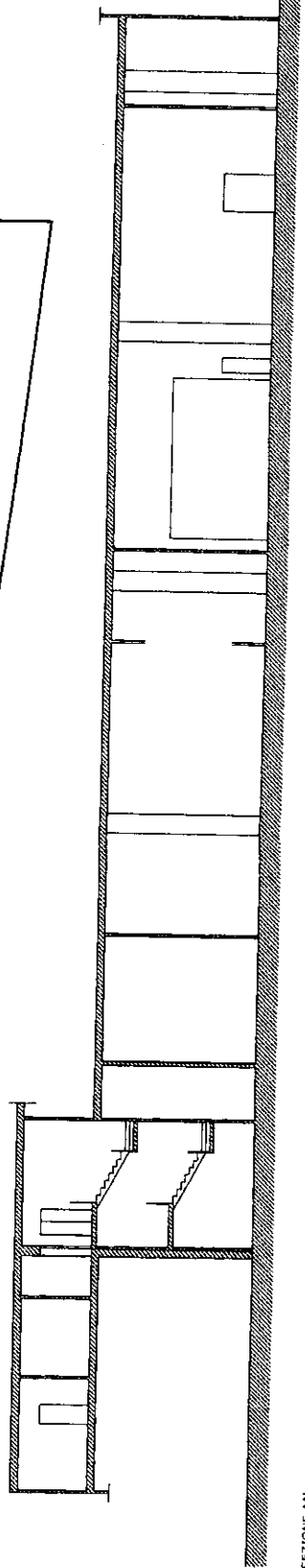

SEZIONE AA'

Modello Domanda D4

- per la compilazione vedersi "Guida alla compilazione del Modello Domanda D4 (Subingresso)" -

AMMINISTRAZIONE COMPETENTE

AUTORITÀ PORTUALE DI GENOVA

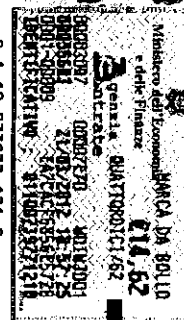

Quadro principale

DOMANDA DI SUBINGRESSO

Concessione oggetto di subingresso

Amministrazione che ha rilasciato il titolo

Numero concessione

520

Anno concessione

2012

Tipo concessione:

(Barrare la casella di interesse)



Estremi domanda precedente (eventuale)

Amministrazione a cui è stata presentata

AUTORITÀ PORTUALE DI GENOVA

Numero di protocollo

Codice Amministrazione

Codice ADO

Nr. registrazione

Data registrazione:

anno

mese

giorno

QUADRI BASE COMPILATI

- ☐ SF SUBENTRANTE - persona fisica
- ☒ SD SUBENTRANTE - soggetto diverso da persona fisica
- ☒ DC DATI DEL CONCESSIONARIO

QUADRI INTEGRATIVI COMPILATI

- ☐ E ELEZIONE DOMICILIO RICHIEDENTE
- ☐ P PROCURATORE
- ☐ DS DOCUMENTAZIONE A CORREDO DELLA DOMANDA DI SUBINGRESSO

INTERCALARI UTILIZZATI

Ufficio Competente: DEM

Genova

Prot.N. 0009876 /A del 18/04/2012



Il richiedente Codice fiscale

09642630103

(D.P.R. 02/11/76
m.784 s.m.)

chiede, anche a nome degli altri eventuali richiedenti indicati negli appositi quadri e intercalari, di poter essere sostituito nel godimento della concessione dal/dai subentrante/i identificato/i nel relativo quadro ed eventuali intercalari. Dichiaro, altresì, che tutte le informazioni contenute nella presente domanda sono vere.

Luogo e data

GENOVA, 17/04/2012

Nia Pontiroli 22/2
16081 BORDIGHERA (GE)
Tel. 3407024103 Fax 0102091801
Mail: m.brambillasas@yahoo.it

Il subentrante Codice fiscale

01493890993

(D.P.R. 02/11/76
m.784 s.m.)

dichiara sotto la propria responsabilità, anche a nome degli altri eventuali subentranti indicati negli appositi quadri e intercalari, di voler subentrare nella concessione demaniale marittima oggetto della presente domanda e di voler succedere nelle posizioni attive e passive, passate e future che ne derivano come se la concessione gli fosse stata rilasciata fin dall'origine. Dichiaro, altresì, che tutte le informazioni contenute nella presente domanda sono vere.

Luogo e data

GENOVA, 17/04/2012

DGSA s.p.a. Società Cooperativa
Via Groppello 4/19
16122 Genova
C.F.P.I.V.A. 01793890993

Spazio riservato all'Ufficio

Numero di protocollo

Codice Amministrazione

Codice ADO

Nr. registrazione

Data registrazione:

anno

mese

giorno

FIRMA DEL RESPONSABILE

Intercalare n.

quadro
pag. 113

SD

SUBENTRANTE — soggetto diverso da persona fisica —

DATI IDENTIFICATIVI
(società, cooperativa, fondazione, etc.)

Codice fiscale

0193890995

Ragione sociale/denominazione

DGSA SERVICE SOCIETA' COOPE
RATIVA

Denominazione abbreviata (eventuale)

SEDE LEGALE
(società, cooperativa, fondazione, etc.)

Comune (o Stato Estero) della sede legale

CHIAVARI

Frazione (o Comune Estero) della sede legale

CAP.

16043

Provincia (sigla)

GE

Indirizzo (via, piazza)

GALLERIA DI CORSO GARIBOLDI

Numero civico

15/16

Telefono (facoltativo)

prefisso internazionale prefisso nazionale

numero

Fax (facoltativo)

prefisso internazionale prefisso nazionale

numero

E-mail (facoltativo)

Intercalare n. ☐

quadro
pag. 303

SD

SUBENTRANTE -- soggetto diverso da persona fisica --

Sesso

(barrare la relativa casella)

M	<input type="checkbox"/>	F	<input type="checkbox"/>
---	--------------------------	---	--------------------------

Codice fiscale

S M N G P L Y 2 L 2 2 D 9 6 9 P

Cognome (per le donne indicare il cognome da nubile)

S E M E N Z A

Nome

G I A N P A O L O

Comune (o Stato Estero) di nascita

G E N O V A

CAP.

1 6 1 0 0

Provincia (sigla)

G E

Data di nascita

giorno 2 2 mese 2 7 anno 1 9 7 2

Cittadinanza

(barrare la relativa casella)

Italiana ☒

Estera ☐

(Nel caso si possieda la cittadinanza italiana ed Estera barrare unicamente la casella "italiana")

DATI ANAGRAFICI
(del rappresentante legale/titolare)

Comune (o Stato Estero) di residenza

C H I A V A R I

Frazione (o Comune Estero) di residenza

CAP.

1 6 7 4 3

Provincia (sigla)

G E

Indirizzo (via, piazzetta)

V I A P I A C E N Z A

Numero civico

1 7 8

Luogo e data

RESIDENZA ANAGRAFICA
(del rappresentante legale/titolare)

DGSA Service Società Cooperativa
Firma (del legale rappresentante/titolare)
16122 Genova
C.F. IVA 01793890985

Intercalare n. ☐quadro
pag. 111

DC

DATI DEL CONCESSIONARIO

DATI ANAGRAFICI

(persona fisica/legale rappresentante-
soggetto diverso da persona fisica)

Il sottoscritto

Cognome (per le donne indicare il cognome da nubile)

B R A M B I L L A

Nome

R I C C A R D O

Codice fiscale

B R M R C R 6 S B 0 4 D 9 6 9 Y

RAGIONE SOCIALE E CODICE FISCALE

(soggetto diverso da persona fisica)

in qualità di legale rappresentante della

Ragione sociale/denominazione

M A R I O B R A M B I L L A D I R I C C A R D O

B R M B I L L A S . A . S .

Codice fiscale P.IVA

0 2 6 4 2 6 3 0 1 0 3

MOTIVAZIONE
SUBINGRESSO

Motivazione Subingresso

LIQUIDAZIONE DELLA SOCIETA' DEL CONCESSIONARIO CON
CESSIONE DELLE ATTIVITA' ALLA SOCIETA' SUBENTRANTE E LA
ASSOCIAZIONE DEL LEGALE RAPPRESENTANTE NELLA SOCIETA'
SUBENTRANTECOLLEGAMENTO CONCESSIONARIO - CEDENTE
- E SUBENTRANTE/IDichiara di voler essere sostituito nel godimento della concessione dalli soggetti indicati nell'i
(Barrare la casella di interesse)Quadro SF ☐

Intercalare Quadro SF

(Barrare la/caselle di interesse)

<input type="checkbox"/>	<input type="checkbox"/>	<input type="checkbox"/>	<input type="checkbox"/>	<input type="checkbox"/>
<input type="checkbox"/>	<input type="checkbox"/>	<input type="checkbox"/>	<input type="checkbox"/>	<input type="checkbox"/>
<input type="checkbox"/>	<input type="checkbox"/>	<input type="checkbox"/>	<input type="checkbox"/>	<input type="checkbox"/>
<input type="checkbox"/>	<input type="checkbox"/>	<input type="checkbox"/>	<input type="checkbox"/>	<input type="checkbox"/>

Luogo e data

Quadro SD ☒

Intercalare Quadro SD

(Barrare la/caselle di interesse)

<input checked="" type="checkbox"/>	<input type="checkbox"/>	<input checked="" type="checkbox"/>	<input type="checkbox"/>	<input type="checkbox"/>
<input type="checkbox"/>	<input type="checkbox"/>	<input type="checkbox"/>	<input type="checkbox"/>	<input type="checkbox"/>
<input type="checkbox"/>	<input type="checkbox"/>	<input type="checkbox"/>	<input type="checkbox"/>	<input type="checkbox"/>
<input type="checkbox"/>	<input type="checkbox"/>	<input type="checkbox"/>	<input type="checkbox"/>	<input type="checkbox"/>

MARIO BRAMBILLA s.a.s.

Via R. G. 22/2

16031 BOGLIASCO (GE)

Tel. 3407824108 Fax 0102091801

Mail: m.brambillasas@yahoo.it

Progressivo		N. COPIE
1	ATTIVITA' SUBENTRANTE	1
2		
3		
4		
5		
6		
7		
8		
9		
10		
11		
12		
13		
14		
15		
16		
17		
18		
19		
20		
21		
22		
23		
24		
25		
26		
27		
28		
29		
30		

PRATICA DI SUBINGRESSO PRESENTATA DA "DGSA" SUBENTRANTE E
"MARIO BRAMBILLA DI RICCARDO BRAMBILLA S.A.S

A CORREDO DOMANDA DI SUBINGRESSO D4
N° PROGRESSIVO : 1

L' attività che sarà svolta nei locali oggetto della domanda da parte del subentrante sarà limitata a : L'AUTOTRASPORTO DI COSE IN CONTO PROPRIO O PER CONTO TERZI, NONCHE' LE ATTIVITA' ED I SERVIZI AUSILIARI AI TRASPORTI DELLE MERCI, QUALI IL FACCHINAGGIO, IL TRASLOCO, LE OPERAZIONI DI CARICO E SBARCO ED IMBARCO, COMPRESSE LE SPEDIZIONI E LE ATTIVITA' DI LOGISTICA.

Firma del Subentrante

DGSA service Società Cooperativa
Via Groppallo 4/19
16122 Genova
C.F./P.IVA/01793890995



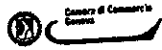

Camera di Commercio Industria Artigianato e Agricoltura di

Documento n. T 98165768 estratto dal Registro Imprese in data

Visura ordinaria societa' di capitale

Denominazione: DGSA SERVICE SOCIETA' COOPERATIVA
Forma giuridica: COOPERATIVA SOCIALE
Sede legale: CHIAVARI (GE)
GALLERIA DI CORSO GARIBALDI 15/16 cap 16043
Codice fiscale: 01793890995
Numero REA: GE-436183

Indice del documento

Sede

Informazioni da statuto/atto costitutivo

Amministratori

Attivita', albi, ruoli e licenze

Sede

Iscrizione REA Numero Repertorio Economico Amministrativo (REA): 436183

Sede legale CHIAVARI (GE)
GALLERIA DI CORSO GARIBALDI 15/16 cap 16043

Informazioni da statuto/atto costitutivo » Estremi di costituzione

Iscrizione Registro Imprese Codice fiscale e numero d'iscrizione: 01793890995
del registro delle imprese di GENOVA
Data di iscrizione: 19/03/2008

Sezioni Iscritta nella sezione ORDINARIA Il 19/03/2008

Informazioni costitutive Data atto di costituzione: 06/03/2008

Informazioni da statuto/atto costitutivo » Sistema di amministrazione e controllo

Durata della societa' Data termine: 31/12/2050

Scadenza esercizi Scadenza primo esercizio: 31/12/2008
Scadenza esercizi successivi: 31/12
Giorni di proroga dei termini di approvazione del bilancio: 60

Forme amministrative **CONSIGLIO DI AMMINISTRAZIONE**

Numero minimo amministratori: 3

Numero massimo amministratori: 5

AMMINISTRATORE UNICO

Informazioni da statuto/atto costitutivo » Oggetto sociale

Oggetto sociale OGGETTO SOCIALE:
ARTICOLO 5 (OGGETTO) CONSIDERATO LO SCOPO MUTUALISTICO DELLA SOCIETA' COME SOPRA DEFINITO ED I REQUISITI E GLI INTERESSI DEI SOCI, COME PIU' OLTRE DETERMINATI, LA COOPERATIVA HA COME OGGETTO: - L'ESECUZIONE, ANCHE MEDIANTE ASSUNZIONE, O CONCESSIONE, DI APPALTI DA PRIVATI, SOCIETA', ENTI PUBBLICI E PRIVATI, DI LAVORI EDILI, STRADALI ED IDRAULICI IN GENERE, QUALI COSTRUZIONE, MANUTENZIONE, ORDINARIA E STRAORDINARIA, SISTEMAZIONE E RECUPERO, DI IMMOBILI DI QUALUNQUE TIPO E NATURA; LAVORI DI COSTRUZIONE E MANUTENZIONE DI RETI IDRICHE, FOGNARIE ED ACQUEDOTTI; MOVIMENTO DI TERRA COME ESCAVAZIONI, PALIFICAZIONI, DEMOLIZIONI E RIEMPIMENTI; COSTRUZIONE E MANUTENZIONE DI STRADE; - LA REALIZZAZIONE, LA MANUTENZIONE E LA CONDUZIONE, DI IMPIANTI ELETTRICI, ELETTRONICI, IDRAULICI ED A PRESSIONE E DI IMPIANTI DI PROTEZIONE DA INCENDI E DA SCARICHE ATMOSFERICHE; - IL GIARDINAGGIO, IL VIVAISMO, LA MANUTENZIONE DEL VERDE PRIVATO E PUBBLICO; LA RACCOLTA DI PRODOTTI AGRICOLI, OFFICINALI E ZOOTECNICI; LA MANUTENZIONE E LA RIQUALIFICAZIONE DI TERRENI AGRICOLI, BOSCHIVI E PASCOLATIVI; LA REALIZZAZIONE DI OPERE CONNESSE ALLA PREVENZIONE DI INCENDI E REALIZZAZIONE DI SITI E PRESIDII PAESAGGISTICI; LA PRESERVAZIONE E LO SVILUPPO DELLA BIODIVERSITA'; - ESECUZIONE DI LAVORI DI MECCANICA, SALDATURA, TUBISTERIA, CARPENTERIA METALLICA, FALEGNAMERIA E PITTURAZIONE SU IMMOBILI, IMPIANTI, MACCHINARI E MEZZI DI TRASPORTO; - ESECUZIONE DI SERVIZI DI PULIZIA CIVILE E/O INDUSTRIALE; - L'ORGANIZZAZIONE E LA GESTIONE DEI SERVIZI DI VIGILANZA E DI CUSTODIA; - LA GESTIONE DEI RIFIUTI REALIZZATA NELLE FORME PREVISTE DALLA NORMATIVA VIGENTE; - L'AUTOTRASPORTO DI COSE IN CONTO PROPRIO PER CONTO DI TERZI, NONCHE' LE ATTIVITA' ED I SERVIZI AUSILIARI AI TRASPORTI DELLE MERCI, QUALI IL FACCHINAGGIO, IL TRASLOCO, LE OPERAZIONI DI CARICO E SCARICO, LO SBARCO ED IMBARCO, COMPRESSE LE SPEDIZIONI E LE ATTIVITA' DI LOGISTICA; - LA GESTIONE DI BAR, DI RISTORANTI, DI MENSE, DI SERVIZI DI CATERING E DI ESERCIZI PUBBLICI IN GENERE, NONCHE' LA GESTIONE DI IMPIANTI TURISTICI, SPORTIVI E RICREAZIONALI. LA COOPERATIVA, AD INTEGRAZIONE DEI SUOI PRIMARI SCOPI MUTUALISTICI, POTRA' INOLTRE COMPIERE OGNI OPERAZIONE COMMERCIALE, INDUSTRIALE ED IMMOBILIARE RITENUTA NECESSARIA, UTILE OD OPPORTUNA PER IL RAGGIUNGIMENTO DELL'OGGETTO SOCIALE, E POTRA' ANCHE COMPIERE, IN VIA NON PREVALENTE E DEL TUTTO ACCESSORIA E STRUMENTALE, E COMUNQUE NON NEI CONFRONTI DEL PUBBLICO, OPERAZIONI FINANZIARIE E MOBILIARI, ASSUMERE MUTUI E FINANZIAMENTI IN GENERE, PRESTARE GARANZIE, REALI O PERSONALI, ANCHE A FAVORE DI TERZI, NONCHE' PARTECIPARE SOTTO QUALSIASI FORMA AD ASSOCIAZIONI, COOPERATIVE E CONSORZI PERSEGUENTI MEDESIME FINALITA'. ESSA, PER IL RAGGIUNGIMENTO DEGLI SCOPI SOCIALI, POTRA' INOLTRE ASSUMERE, NEL RISPETTO DELLE NORME LEGISLATIVE E REGOLAMENTARI IN MATERIA, FINANZIAMENTI DAI PROPRI SOCI.

Informazioni da statuto/atto costitutivo » Poteri

Poteri da statuto o da patti sociali

ARTICOLO 25 (AMMINISTRAZIONE) LA SOCIETA' PUO' ESSERE AMMINISTRATA, CON SCELTA DA ADOTTARSI DALL'ASSEMBLEA AL MOMENTO DELLA NOMINA, E LA PRIMA VOLTA IN ATTO COSTITUTIVO, DA UN AMMINISTRATORE UNICO O DA UN CONSIGLIO DI AMMINISTRAZIONE COMPOSTO DA TRE A CINQUE MEMBRI. L'AMMINISTRATORE UNICO O I MEMBRI DEL CONSIGLIO DI AMMINISTRAZIONE DEVONO ESSERE SOCI. L'AMMINISTRATORE UNICO O IL CONSIGLIO DI AMMINISTRAZIONE DURANO IN CARICA PER IL PERIODO DI TEMPO STABILITO DALL'ASSEMBLEA ALL'ATTO DELLA NOMINA E LA PRIMA VOLTA IN ATTO COSTITUTIVO. IL CONSIGLIO ELEGGE NEL SUO SENSO IL PRESIDENTE, SE NON VI HA PROVVEDUTO L'ASSEMBLEA. ARTICOLO 26 (COMPETENZE E POTERI DELL'ORGANO AMMINISTRATIVO) L'ORGANO AMMINISTRATIVO E' INVESTITO DEI PIU' AMPI POTERI PER LA GESTIONE DELLA SOCIETA', ESCLUSI SOLO QUELLI RISERVATI ALL'ASSEMBLEA DALLA LEGGE O DAL PRESENTE STATUTO. L'ORGANO AMMINISTRATIVO PUO' DELEGARE PARTE DELLE PROPRIE ATTRIBUZIONI, AD ECCEZIONE DELLE MATERIE PREVISTE DALL'ARTICOLO 2381 DEL CODICE CIVILE, DEI POTERI IN MATERIA DI AMMISSIONE, RECESSO ED ESCLUSIONE DEI SOCI E DELLE DECISIONI CHE INCIDONO SUI RAPPORTI MUTUALISTICI CON I SOCI, AD UNO O PIU' DEI SUOI COMPONENTI OPPURE AD UN COMITATO ESECUTIVO FORMATO DA ALCUNI SUOI COMPONENTI, DETERMINANDONE IL CONTENUTO, I LIMITI, E LE EVENTUALI MODALITA' DI ESERCIZIO DELLA DELEGA.

Amministratori » Elenco amministratori

AMMINISTRATORE UNICO **SEMENZA GIAN PAOLO**
 Nato a GENOVA (GE) il 22/07/1972
 Codice fiscale: SMNGPL72L22D969P
 Residenza CHIAVARI (GE)
 VIA PIACENZA 178 cap 16043

Cariche e poteri **AMMINISTRATORE UNICO** nominato con atto del 06/03/2008
 Data Iscrizione: 19/03/2008
 Durata in carica: FINO ALLA REVOCA

Attivita', albi, ruoli e licenze » Attivita'

Inizio attivita'
 (informazione storica) Data d'inizio dell'attivita' dell'impresa: 01/04/2008

Attivita' esercitata nella sede legale ESECUZIONE DI LAVORI EDILI E STRADALI DAL 01.04.08

Classificazione ATECORI 2007 della descrizione attivita'
 (informazione di sola natura statistica)
 Codice: 41.2 -Costruzione di edifici residenziali e non residenziali
 Importanza: P - primaria Registro Imprese
 Data inizio: 01/04/2008
 Codice: 42.11-Costruzione di strade, autostrade e piste aeroportuali
 Importanza: S - secondaria Registro Imprese
 Data inizio: 01/04/2008

Classificazione ATECORI 2002 della descrizione attivita'
 (informazione di sola natura statistica)
 Codice: 45.21.1 -Lavori generali di costruzione di edifici
 Importanza: P - primaria Registro Imprese
 Data inizio: 01/04/2008
 Codice: 45.23 -Costruzione di autostrade, strade, strade ferrate, campi di aviazione, impianti di superficie
 Importanza: S - secondaria Registro Imprese
 Data inizio: 01/04/2008

Addetti
 (informazione di sola natura statistica) Numero addetti dell'impresa rilevati nell'anno 2011
 (dati rilevati al 30/09/2011)

	II trimestre	III trimestre	valore medio
Dipendenti:	2	0	2
Indipendenti:	0	0	0
Totale:	2	0	2

Attivita', albi ruoli e licenze » Albi e ruoli

Albo Societa' Cooperative Iscritta con il numero A190868
 Data di Iscrizione: 27/03/2008
 Sezione: COOPERATIVE A MUTUALITA' PREVALENTE di cui agli art. 2512, 2513 e 2514 del c.c.
 Categoria: COOPERATIVE DI PRODUZIONE E LAVORO



Ministero delle Infrastrutture e dei Trasporti

Direzione generale per i porti

S.I.D.

SISTEMA INFORMATIVO DEMANIO
MARITTIMO

Modello Domanda D4 Domanda di Subingresso

AUTORITA' PORTUALE DI GENOVA	
PROTOCOLLO CENTRALE	
Ufficio Competente: DEM Genova	
Prot.N. 0008789 /A del 03/04/2012	
	
N.	
UN DEM	Copia

Intercalare n.

quadro
pag. 1/3

SD

SUBENTRANTE – soggetto diverso da persona fisica –

DATI IDENTIFICATIVI
(società, cooperativa, fondazione, etc.)

Codice fiscale

01793890995

Ragione sociale/denominazione

DGSA SERVICE SOCIETÀ COOP E

RATIVA

Denominazione abbreviata (eventuale)

SEDE LEGALE
(società, cooperativa, fondazione, etc.)

Comune (o Stato Estero) della sede legale

CHIAVARI

Frazione (o Comune Estero) della sede legale

CAP.

16043

Provincia (sigla)

GE

Indirizzo (via, piazza)

GALLERIA DI CORSO GARIBOLDI

Numero civico

15/16

Telefono (facoltativo)

prefisso internazionale

prefisso nazionale

numero

Fax (facoltativo)

prefisso internazionale

prefisso nazionale

numero

E-mail (facoltativo)

SD

SUBENTRANTE - soggetto diverso da persona fisica -

DATI ANAGRAFICI
(del rappresentante legale/titolare)

Codice fiscale

S M N G P L 7 2 L 2 2 D 9 6 9 P

Sesso

(barrare la relativa casella)

M ☒ F ☐

Cognome (per le donne indicare il cognome da nubile)

S E M E N Z A

Nome

G I A N P A O L O

Comune (o Stato Estero) di nascita

G E N O V A

C.A.P.

1 6 1 0 0

Provincia (sigla)

G E

Data di nascita

giorno mese anno
2 2 7 7 1 9 7 2

Cittadinanza
(barrare la relativa casella)

Italiana ☒

Estera ☐

(Nel caso si possieda la cittadinanza Italiana ed Estera
barrare unicamente la casella "Italiana")

RESIDENZA ANAGRAFICA
(del rappresentante legale/titolare)

Comune (o Stato Estero) di residenza

C H I A V A R I

Frazione (o Comune Estero) di residenza

C.A.P.

1 6 0 4 3

Provincia (sigla)

G E

Indirizzo (via, piazza)

V I A P I A C E N Z A

Numero civico

1 7 8

Luogo e data

G E N O V A

FIRMA (del legale rappresentante/titolare)

[Firma]

DATI DEL CONCESSIONARIO

DATI ANAGRAFICI
(persona fisica/legale rappresentante-
soggetto diverso da persona fisica)

Il sottoscritto

Cognome (per le donne indicare il cognome da nubile)

B R A M B I L L A

R

Nome

R I C C A R D O

Codice fiscale

B R M R C R 6 5 B 0 4 D 9 6 9 X

RAGIONE SOCIALE E CODICE FISCALE
(soggetto diverso da persona fisica)

in qualità di legale rappresentante della

Ragione sociale/denominazione

M A R I O B R A M B I L L A D I R I C C A R D

O B R A M B I L L A S . A . S

Codice fiscale

0 2 6 4 2 6 3 0 1 0 3

MOTIVAZIONE SUBINGRESSO

Motivazione Subingresso

LIQUIDAZIONE DELLA SOCIETA' CON CESSIONE DELLE ATTIVITA' ALLA
SOCIETA' SUBENTRANTE E LA ASSOCIAZIONE DEL LEGALE
RAPPRESENTANTE NELLA SOCIETA' SUBENTRANTE

**COLLEGAMENTO CONCESSIONARIO - CEDENTE
- E SUBENTRANTE/**

Dichiara di voler essere sostituito nel godimento della concessione dalli soggetti indicati nelli
(Barrare la casella di interesse)

Quadro SF ☐

Intercalare Quadro SF

(Barrare la/caselle di interesse)

01	02	03	04	05
06	07	08	09	10
11	12	13	14	15
16	17	18	19	20

Luogo e data

GENOVA,

Quadro SD ☒

Intercalare Quadro SD

(Barrare la/caselle di interesse)

<input checked="" type="checkbox"/> 01	02	<input checked="" type="checkbox"/> 03	04	05
06	07	08	09	10
11	12	13	14	15
16	17	18	19	20

Donatella Riccio
FIRMA

Progressione		IND COPIE
1	ATTIVITA' DEL SUBENTRANTE	1
2	RICHIESTA DI USO DEL LOCALE RELATIVO ALLA CONCESSIONE	1
3	SGO DA USO MAGAZZENO AD USO UFFICIO	
4	ESTRATTO CASORA CAMERALE SOCIETA' SUBENTRANTE	1
5		
6		
7		
8		
9		
10		
11		
12		
13		
14		
15		
16		
17		
18		
19		
20		
21		
22		
23		
24		
25		
26		
27		
28		
29		
30		

PRATICA DI SUBINGRESSO PRESENTATA DA "DGSA" SUBENTRANTE E
"MARIO BRAMBILLA DI RICCARDO BRAMBILLA S.A.S

A CORREDO DOMANDA DI SUBINGRESSO D4
N° PROGRESSIVO : 1

L' attività che sarà svolta nei locali oggetto della domanda da parte del subentrante sarà limitata a : L'AUTOTRASPORTO DI COSE IN CONTO PROPRIO O PER CONTO TERZI, NONCHE' LE ATTIVITA' ED I SERVIZI AUSILIARI AI TRASPORTI DELLE MERCI, QUALI IL FACCHINAGGIO, IL TRASLOCO, LE OPERAZIONI DI CARICO E SBARCO ED IMBARCO, COMPRESSE LE SPEDIZIONI E LE ATTIVITA' DI LOGISTICA.

Firma del Subentrante

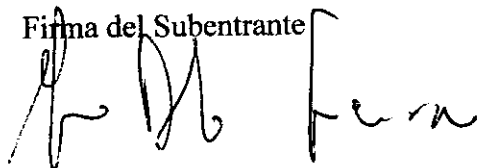
A handwritten signature in black ink, appearing to read 'M. Brambilla', written over a horizontal line.

PRATICA DI SUBINGRESSO PRESENTATA DA "DGSA" SUBENTRANTE E
"MARIO BRAMBILLA DI RICCARDO BRAMBILLA S.A.S

A CORREDO DOMANDA DI SUBINGRESSO D4
N° PROGRESSIVO : 2

Il Subentrante fa richiesta che il locale relativo al Registro Concessioni N° 520 venga
concesso al Subentrante ad USO UFFICIO

Firma del Subentrante

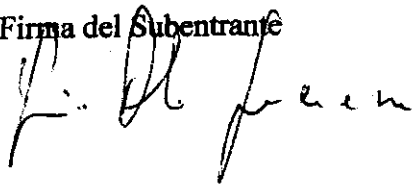
A handwritten signature in black ink, appearing to be 'L. M. F. e n', written over the printed text 'Firma del Subentrante'.

Cambia dimensione caratteri: A A /



Camera di Commercio Industria Artigianato e Agricoltura di

Documento n. T 98165768 estratto dal Registro Imprese in data

Visura ordinaria societa' di capitale

Denominazione: DGSA SERVICE SOCIETA' COOPERATIVA
Forma giuridica: COOPERATIVA SOCIALE
Sede legale: CHIAVARI (GE)
GALLERIA DI CORSO GARIBALDI 15/16 cap 16043
Codice fiscale: 01793890995
Numero REA: GE-436183

Indice del documento

Sede

Informazioni da statuto/atto costitutivo

Amministratori

Attivita', albi, ruoli e licenze

Sede

Iscrizione REA Numero Repertorio Economico Amministrativo (REA): 436183

Sede legale CHIAVARI (GE)
GALLERIA DI CORSO GARIBALDI 15/16 cap 16043

Informazioni da statuto/atto costitutivo » Estremi di costituzione

Iscrizione Registro Imprese Codice fiscale e numero d'iscrizione: 01793890995
del registro delle imprese di GENOVA
Data di iscrizione: 19/03/2008

Sezioni Iscritta nella sezione ORDINARIA il 19/03/2008

Informazioni costitutive Data atto di costituzione: 06/03/2008

Informazioni da statuto/atto costitutivo » Sistema di amministrazione e controllo

Durata della societa' Data termine: 31/12/2050

Scadenza esercizi Scadenza primo esercizio: 31/12/2008
Scadenza esercizi successivi: 31/12
Giorni di proroga dei termini di approvazione del bilancio: 60

Forme amministrative CONSIGLIO DI AMMINISTRAZIONE

Numero minimo amministratori: 3

Numero massimo amministratori: 5

AMMINISTRATORE UNICO

Informazioni da statuto/atto costitutivo » Oggetto sociale

Oggetto sociale

OGGETTO SOCIALE:
ARTICOLO 5 (OGGETTO) CONSIDERATO LO SCOPO MUTUALISTICO DELLA SOCIETA' COME SOPRA DEFINITO ED I REQUISITI E GLI INTERESSI DEI SOCI, COME PIU' OLTRE DETERMINATI, LA COOPERATIVA HA COME OGGETTO: - L'ESECUZIONE, ANCHE MEDIANTE ASSUNZIONE, O CONCESSIONE, DI APPALTI DA PRIVATI, SOCIETA', ENTI PUBBLICI E PRIVATI, DI LAVORI EDILI, STRADALI ED IDRAULICI IN GENERE, QUALI COSTRUZIONE, MANUTENZIONE, ORDINARIA E STRAORDINARIA, SISTEMAZIONE E RECUPERO, DI IMMOBILI DI QUALUNQUE TIPO E NATURA; LAVORI DI COSTRUZIONE E MANUTENZIONE DI RETI IDRICHE, FOGNARIE ED ACQUEDOTTI; MOVIMENTO DI TERRA COME ESCAVAZIONI, PALIFICAZIONI, DEMOLIZIONI E RIEMPIMENTI; COSTRUZIONE E MANUTENZIONE DI STRADE; - LA REALIZZAZIONE, LA MANUTENZIONE E LA CONDUZIONE, DI IMPIANTI ELETTRICI, ELETTRONICI, IDRAULICI ED A PRESSIONE E DI IMPIANTI DI PROTEZIONE DA INCENDI E DA SCARICHE ATMOSFERICHE; - IL GIARDINAGGIO, IL VIVAISMO, LA MANUTENZIONE DEL VERDE PRIVATO E PUBBLICO; LA RACCOLTA DI PRODOTTI AGRICOLI, OFFICINALI E ZOOTECNICI; LA MANUTENZIONE E LA RIQUALIFICAZIONE DI TERRENI AGRICOLI, BOSCHIVI E PASCOLATIVI; LA REALIZZAZIONE DI OPERE CONNESSE ALLA PREVENZIONE DI INCENDI BOSCHIVI; LA SISTEMAZIONE E LA PULIZIA DI CORSI D'ACQUA E DI LITORALI; LA REALIZZAZIONE DI SITI E PRESIDI PAESAGGISTICI; LA PRESERVAZIONE E LO SVILUPPO DELLA BIODIVERSITA'; - ESECUZIONE DI LAVORI DI MECCANICA, SALDATURA, TUBISTERIA, CARPENTERIA METALLICA, FALEGNAMERIA E PITTURAZIONE SU IMMOBILI, IMPIANTI, MACCHINARI E MEZZI DI TRASPORTO; - ESECUZIONE DI SERVIZI DI PULIZIA CIVILE E/O INDUSTRIALE; - L'ORGANIZZAZIONE E LA GESTIONE DEI SERVIZI DI VIGILANZA E DI CUSTODIA; - LA GESTIONE DEI RIFIUTI REALIZZATA NELLE FORME PREVISTE DALLA NORMATIVA VIGENTE; - L'AUTOTRASPORTO DI COSE IN CONTO PROPRIO O PER CONTO DI TERZI, NONCHE' LE ATTIVITA' ED I SERVIZI AUSILIARI AI TRASPORTI DELLE MERCI, QUALI IL FACCHINAGGIO, IL TRASLOCO, LE OPERAZIONI DI CARICO E SCARICO, LO SBARCO ED IMBARCO, COMPRESE LE SPEDIZIONI E LE ATTIVITA' DI LOGISTICA; - LA GESTIONE DI BAR, DI RISTORANTI, DI MENSE, DI SERVIZI DI CATERING E DI ESERCIZI PUBBLICI IN GENERE, NONCHE' LA GESTIONE DI IMPIANTI TURISTICI, SPORTIVI E RICREAZIONALI. LA COOPERATIVA, AD INTEGRAZIONE DEI SUOI PRIMARI SCOPI MUTUALISTICI, POTRA' INOLTRE COMPIERE OGNI OPERAZIONE COMMERCIALE, INDUSTRIALE ED IMMOBILIARE RITENUTA NECESSARIA, UTILE OD OPPORTUNA PER IL RAGGIUNGIMENTO DELL'OGGETTO SOCIALE, E POTRA' ANCHE COMPIERE, IN VIA NON PREVALENTE E DEL TUTTO ACCESSORIA E STRUMENTALE, E COMUNQUE NON NEI CONFRONTI DEL PUBBLICO, OPERAZIONI FINANZIARIE E MOBILIARI, ASSUMERE MUTUI E FINANZIAMENTI IN GENERE, PRESTARE GARANZIE, REALI O PERSONALI, ANCHE A FAVORE DI TERZI, NONCHE' PARTECIPARE SOTTO QUALSIASI FORMA AD ASSOCIAZIONI, COOPERATIVE E CONSORZI PERSEGUENTI MEDESIME FINALITA'. ESSA, PER IL RAGGIUNGIMENTO DEGLI SCOPI SOCIALI, POTRA' INOLTRE ASSUMERE, NEL RISPETTO DELLE NORME LEGISLATIVE E REGOLAMENTARI IN MATERIA, FINANZIAMENTI DAI PROPRI SOCI.

Informazioni da statuto/atto costitutivo » Poteri

Poteri da statuto o da patti sociali

ARTICOLO 25 (AMMINISTRAZIONE) LA SOCIETA' PUO' ESSERE AMMINISTRATA, CON SCELTA DA ADOTTARSI DALL'ASSEMBLEA AL MOMENTO DELLA NOMINA, E LA PRIMA VOLTA IN ATTO COSTITUTIVO, DA UN AMMINISTRATORE UNICO O DA UN CONSIGLIO DI AMMINISTRAZIONE COMPOSTO DA TRE A CINQUE MEMBRI. L'AMMINISTRATORE UNICO O I MEMBRI DEL CONSIGLIO DI AMMINISTRAZIONE DEVONO ESSERE SOCI. L'AMMINISTRATORE UNICO O IL CONSIGLIO DI AMMINISTRAZIONE DURANO IN CARICA PER IL PERIODO DI TEMPO STABILITO DALL'ASSEMBLEA ALL'ATTO DELLA NOMINA E LA PRIMA VOLTA IN ATTO COSTITUTIVO. IL CONSIGLIO ELEGGE NEL SUO SENSO IL PRESIDENTE, SE NON VI HA PROVVEDUTO L'ASSEMBLEA. **ARTICOLO 26 (COMPETENZE E POTERI DELL'ORGANO AMMINISTRATIVO)** L'ORGANO AMMINISTRATIVO E' INVESTITO DEI PIU' AMPI POTERI PER LA GESTIONE DELLA SOCIETA', ESCLUSI SOLO QUELLI RISERVATI ALL'ASSEMBLEA DALLA LEGGE O DAL PRESENTE STATUTO. L'ORGANO AMMINISTRATIVO PUO' DELEGARE PARTE DELLE PROPRIE ATTRIBUZIONI, AD ECCEZIONE DELLE MATERIE PREVISTE DALL'ARTICOLO 2381 DEL CODICE CIVILE, DEI POTERI IN MATERIA DI AMMISSIONE, RECESSO ED ESCLUSIONE DEI SOCI E DELLE DECISIONI CHE INCIDONO SUI RAPPORTI MUTUALISTICI CON I SOCI, AD UNO O PIU' DEI SUOI COMPONENTI OPPURE AD UN COMITATO ESECUTIVO FORMATO DA ALCUNI SUOI COMPONENTI, DETERMINANDONE IL CONTENUTO, I LIMITI, E LE EVENTUALI MODALITA' DI ESERCIZIO DELLA DELEGA.

Amministratori » Elenco amministratori

AMMINISTRATORE UNICO **SEMENZA GIAN PAOLO**
 Nato a GENOVA (GE) il 22/07/1972
 Codice fiscale: SMNGPL72L22D969P
 Residenza CHIAVARI (GE)
 VIA PIACENZA 178 cap 16043

Cariche e poteri **AMMINISTRATORE UNICO** nominato con atto del 06/03/2008
 Data iscrizione: 19/03/2008
 Durata in carica: FINO ALLA REVOCA

Attivita', albi, ruoli e licenze » Attivita'

Inizio attivita'
 (informazione storica) Data d'inizio dell'attivita' dell'impresa: 01/04/2008

Attivita' esercitata nella sede legale ESECUZIONE DI LAVORI EDILI E STRADALI DAL 01.04.08

Classificazione ATECORI 2007 della descrizione attivita'
 (informazione di sola natura statistica)
 Codice: 41.2 -Costruzione di edifici residenziali e non residenziali
 Importanza: P - primaria Registro Imprese
 Data inizio: 01/04/2008
 Codice: 42.11-Costruzione di strade, autostrade e piste aeroportuali
 Importanza: S - secondaria Registro Imprese
 Data inizio: 01/04/2008

Classificazione ATECORI 2002 della descrizione attivita'
 (informazione di sola natura statistica)
 Codice: 45.21.1 -Lavori generali di costruzione di edifici
 Importanza: P - primaria Registro Imprese
 Data inizio: 01/04/2008
 Codice: 45.23 -Costruzione di autostrade, strade, strade ferrate, campi di aviazione, impianti di superficie
 Importanza: S - secondaria Registro Imprese
 Data inizio: 01/04/2008

Addetti
 (informazione di sola natura statistica) Numero addetti dell'impresa rilevati nell'anno 2011
 (dati rilevati al 30/09/2011)

	II trimestre	III trimestre	valore medio
Dipendenti:	2	0	2
Indipendenti:	0	0	0
Totale:	2	0	2

Attivita', albi ruoli e licenze » Albi e ruoli

Albo Società Cooperative Iscritta con il numero A190868
 Data di iscrizione: 27/03/2008
 Sezione: COOPERATIVE A MUTUALITA' PREVALENTE di cui agli art. 2512, 2513 e 2514 del c.c.
 Categoria: COOPERATIVE DI PRODUZIONE E LAVORO

EDILMELE *di Grassia Lorenzo*

SCAVI • MOVIMENTO TERRA • DEMOLIZIONI • URBANIZZAZIONI • NOLEGGIO CON OPERATORE

RACCOMANDATA A.R.

Anticipata a mezzo fax 010.2412776

Spett.le AUTORITA' PORTUALE DI GENOVA
DIREZIONE GESTIONE DEL TERRITORIO
SERVIZIO ATTI AUTORITATIVI E DEMANIO
Ufficio Licenze Demaniali
Via Della Mercanzia, 2
16124 Genova
Tel. 010.2412009
Fax 010.2412009

Oggetto: Istanza di sub ingresso concessione demaniale marittima, ex art.46 C.d.N., avente ad oggetto un'area demaniale marittima sita a Calata S. Limbania (Silos Hennebique) ad uso deposito e magazzino materiali, mezzi ed attrezzature anche al servizio di cantieri, uffici di cantiere, spogliatoi e servizi igienici – arch. n° 2443/4

Il sottoscritto, Lorenzo GRASSIA, nato a Genova il 23.01.1965, ivi residente in Via Bersaglieri D'Italia n. 37/5, C.F. GRSLNZ65A23D969Z, Legale Rappresentante della ditta "Edilmele di Grassia Lorenzo", avente sede legale in Genova, Piazzale S. Benigno, Palazzina C.S.M. – Ufficio n. 10 C.A.P. 16149, titolare della concessione in oggetto,

insta

affinché Codesta Autorità Portuale voglia procedere al rilascio dell'autorizzazione ex art.46 C.d.N. a subentrare nella suddetta concessione in favore della "G.R.L. SCAVI S.r.l." della quale il sottoscritto è rappresentante legale. Pertanto, considerato il periodo di crisi attuale e la riorganizzazione essenziale per fronteggiare tale periodo, rendendosi necessario l'acquisizione del compendio demaniale oggetto della concessione per il proseguimento dell'attività edilizia, oggetto di entrambe le società, si confida nell'accoglimento della presente istanza.

Si allega a tal fine visura camerale di entrambe le società e il modello ministeriale D4 per il sub ingresso in oggetto.

Distinti saluti

Genova, 18.05.2012

AUTORITA' PORTUALE DI GENOVA
PROTOCOLLO CENTRALE

Ufficio Competente: **DEM** Genova

Prot.N. **0012335 /A** del 18/05/2012

Uff. **DEM** - **TEC** Copia
PSVIL/ATIB/ISPEK

EDILMELE di Grassia Lorenzo

G.R.L. SCAVI S.r.l.
Lorenzo Grassia
Amministratore Unico

EDILMELE di Grassia Lorenzo

Sede Legale: Piazzale San Benigno snc, Palazzina CSM Ufficio 10
16149 GENOVA

Cell. 338.5451482 - Tel./Fax 010.8600183 - info@edilmele.it - www.edilmele.it

C.C.I.A.A. Genova - Reg. Imprese Ge N° 318455
C.F. GRSLNZ65A23D969Z - P.IVA 03111410100



Ministero delle Infrastrutture e dei Trasporti

Direzione generale per i porti

S.I.D.

SISTEMA INFORMATIVO DEMANIO
MARITTIMO

Modello Domanda D4 Domanda di Subingresso

Pubblicazione giugno 2009

Ver. 1.0/2008

Modello Domanda D4

- per la compilazione vedere Guida alla compilazione del Modello Domanda D4 (Subingresso)

Ministero dell'Economia e delle Finanze
 MARCA DA BOLLO
 €14,62
 QUATTRODECIM
 15/05/2012 15:23:14
 IDENTIFICATIVO: 0109192606740

AMMINISTRAZIONE COMPETENTE



Quadro principale

DOMANDA DI SUBINGRESSO

Concessione oggetto di subingresso

Amministrazione che ha rilasciato il titolo

AUTORITA' PORTUALE DI GENOVA

Numero concessione

2443/4 7269

Anno concessione

2011

Tipo concessione

(Barrare la casella di interesse)

L F

Estremi domanda precedente (eventuale)

Amministrazione a cui è stata presentata

Numero di protocollo

Codice Amministrazione

Codice AOO

Nr. registrazione

Data registrazione:

anno

mese

giorno

QUADRI BASE COMPILATI

- ☐ SF SUBENTRANTE - persona fisica
- ☒ SD SUBENTRANTE - soggetto diverso da persona fisica
- ☒ DC DATI DEL CONCESSIONARIO

INTERCALARI UTILIZZATI

(N. RO)

QUADRI INTEGRATIVI COMPILATI

- ☐ E ELEZIONE DOMICILIO RICHIEDENTE
- ☐ P PROCURATORE
- ☐ DS DOCUMENTAZIONE A CORREDO DELLA DOMANDA DI SUBINGRESSO

Il richiedente Codice fiscale

GRSLNEGSA2308684

(D.P.R. 02/11/76
n. 744 s.m.)

chiede, anche a nome degli altri eventuali richiedenti indicati negli appositi quadri e intercalari, di poter essere sostituito nel godimento della concessione dal/dai subentrante/i identificato/i nel relativo quadro ed eventuali intercalari. Dichiaro, altresì, che tutte le informazioni contenute nella presente domanda sono veritiere.

Luogo e data

FIRMA

Il subentrante Codice fiscale

01695520994

(D.P.R. 02/11/76
n. 744 s.m.)

dichiara sotto la propria responsabilità, anche a nome degli altri eventuali subentranti indicati negli appositi quadri e intercalari, di voler subentrare nella concessione demaniale marittima oggetto della presente domanda e di voler succedere nelle posizioni attive e passive, passate e future che ne derivano come se la concessione gli fosse stata rilasciata fin dall'origine. Dichiaro, altresì, che tutte le informazioni contenute nella presente domanda sono veritiere.

Luogo e data

FIRMA

Spazio riservato all'Ufficio

Numero di protocollo

Codice Amministrazione

Codice AOO

Nr. registrazione

Data registrazione:

anno

mese

giorno

FIRMA DEL RESPONSABILE

SD

SUBENTRANTE - soggetto diverso da quello precedente

DATI IDENTIFICATIVI
(società, cooperativa, fondazione, etc.)

Codice fiscale

01695520997

Ragione sociale/denominazione

G.R.L. SC.A.V.I. S.R.L.

Denominazione abbreviata (eventuale)

Comune (o Stato Estero) della sede legale

GENOVA

Frazione (o Comune Estero) della sede legale

C.A.P.

16126

Provincia (sigla)

GE

Indirizzo (via, piazza)

VIA MILANO

Numero civico

60A

Telefono (facoltativo)

prefisso internazionale

prefisso nazionale

numero

823599

Fax (facoltativo)

prefisso internazionale

prefisso nazionale

numero

823599

E-mail (facoltativo)

amministratore@grlscavi.com

SEDE LEGALE

(società cooperativa, fondazione, etc.)

SEDE SECONDARIA

SEDE DI CANTIERI
(società, cooperativa, fondazione, etc.)
compilare solo nel caso in cui le comunicazioni relative al progetto debbano essere inviate presso tale sede)

Comune (o Stato Estero) della sede secondaria[illegible]

Frazione (o Comune Estero) della sede secondaria

[illegible]

C A.P.

Provincia (sigla)

1

(indirizzo (via, piazza))

[illegible]

Numero civico

Telefonia (facoltativa)

prezzo internazionale

prefisso nazionale

NUMERO

prezzo internazionale		prezzo nazionale	

Fax (facilitativo)

un fuso internazionale

professo nazionale

numero

Fax (facoltativo)		numero	
prefisso internazionale	prefisso nazionale		

E-mail (facoltativo)

[illegible]

SD

SUBENUTRIANTE (soggetto diverso da persona fisica)

Sesso
(indicare la relativa casella)

M	X	F
---	---	---

Codice fiscale

GRSLNZ65A23D969Z

Cognome (per le donne indicare il cognome da nubile)

GRASSIA

Nome

LORENZO

Comune (o Stato Estero) di nascita

GENOVA

C.A.P.

16100

Provincia (sigla)

GE

Cittadinanza
(barrare la relativa casella)

Italiana ☒

Estera ☐

(Nel caso si possieda la cittadinanza Italiana ed Estera
barrare unicamente la casella "Italiana")

Data di nascita

giorno mese anno
23 01 1965

Comune (o Stato Estero) di residenza

GENOVA

Frazione (o Comune Estero) di residenza

C.A.P.

16126

Provincia (sigla)

GE

Indirizzo (via, piazza)

VIA B. D'ITALIA

Numero civico

34/3

Lugogo e data

Genova, 18/06/2012

FIRMA (del legale rappresentante/titolare)

[Firma]

Ver. 1.0/2003

Intercalare n. ☐

quadro pag. 1/1 DC

MODULO DEL CONCESSIONARIO

Il sottoscritto

Cognome (per le donne indicare il cognome da nubile)

GRASSIA

Nome

LORENZO

Codice fiscale

GRSLNZ65A230969E

in qualità di legale rappresentante della

Ragione sociale/denominazione

EDILIELE DI GRASSIA LORENZO

Codice fiscale

GRSLNZ65A230969E

Motivazione Subingresso

PER PERIODO DI CRISI E RIORGANIZZAZIONE AZIENDALE
IN SITUAZIONE DI NON OPERATIVITÀ PER LA SOCIETÀ
EDILIELE DI GRASSIA LORENZO.

Dichiara di voler essere sostituito nel godimento della concessione dal/i soggetto/i indicato/i nell/i
(Barrare la casella di interesse)

Quadro SF ☐

Intercalare Quadro SF

(Barrare la/caselle di interesse)

01	02	03	04	05
06	07	08	09	10
11	12	13	14	15
16	17	18	19	20

Quadro SD ☒

Intercalare Quadro SD

(Barrare la/caselle di interesse)

01	02	03	04	05
06	07	08	09	10
11	12	13	14	15
16	17	18	19	20

Lungo e data

18/08/2012

FIRMA

[Firma]

Ver. 1.0/2009



Camera di Commercio
Genova

C.E. 00096640100



PROV. VIM/378: 2011/CGE0391

2012/2013

CAMERA DI COMMERCIO INDUSTRIA ARTIGIANATO E AGRICOLTURA DI GENOVA
- UFFICIO REGISTRO DELLE IMPRESE -

VISURA ORDINARIA SENZA VALORE DI CERTIFICAZIONE

IMPRESA IN FASE DI AGGIORNAMENTO

DATI IDENTIFICATIVI DELL'IMPRESA

Codice fiscale e numero di annotazione: GRSINZ65A23D969Z
Registrazione delle Imprese di GENOVA
Data di annotazione: 19/02/1996

Annotata con la qualifica di IMPRESA ARTIGIANA (sezione speciale) il 19/02/1996
con il numero Albo Artigiani: 79086

Inscritta con il numero Repertorio Economico Amministrativo 318455 il 12/07/1989

Denominazione: GRASSIA LORENZO

Forma giuridica: IMPRESA INDIVIDUALE

Sede: GENOVA (GE) PIAZZALE SAN BENIGNO SNC CAP 16100
PALAZZINA CSM - UFFICIO 10 cod. strad.: 53560

Partita IVA: 03111410100

Attività: EDIL MELE

ATTIVITA'

Data inizio attività: 12/07/1989

Attività esercitata nella sede:

EDILIZIA E RESTAURO; AUTOTRASPORTI CONTO TERZI, CARPENTERIA LEGGERA

CLASSIFICAZIONE ATECORI 2007 (informazione di sola natura statistica)		
Codice attività	Codice importanza	Data inizio
49.41	A	26/07/1991
43.39.01	D	12/07/1989
43.99	D	12/07/1989

CLASSIFICAZIONE ATECORI 2002 (informazione di sola natura statistica)		
Codice attività	Codice importanza	Data inizio
60.24	A	26/07/1991
43.25	D	12/07/1989
43.45.01	D	12/07/1989

ADDETTI

Numero addetti dell'impresa rilevati nell'anno 2009
dipendenti: 5 (informazione di sola natura statistica)
autodipendenti: 1 (informazione di sola natura statistica)

ALBI, RUOLI E LICENZE

ALBO IMPRESE ARTIGIANE n. 79086
LAVORI D'AVVIO NON MECCANIZZATI

Stampa 17/2



Camera di Commercio
Genova

C.F. 00796640100

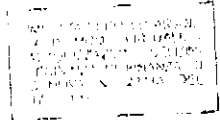

25/11/2011

PROV. GENOVA/3783/2011/CGE0391

Provincia: GE Data dom./accert.: 12/07/1989
Data delibera: 29/09/1989
Data inizio attività artigiana: 12/07/1989
ATTIVITA' CONTI TERZI, EDILIZIA, RESTAURO, CARPENTERIA LEGGERA

TITOLARI DI CARICHE O QUALIFICHE

1) GRASSIA LORENZO
nato a GENOVA (GE) il 23/01/1969
codice fiscale: GRSLNZ65A23D969E
residente a MELE (GE) PIAZZA MUNICIPALE 21 CAP 16010
- TITOLARE FIRMATARIO

MODALITA' PER DIRITTI	EURO	4,00
TOTALI	EURO	4,00
TOTALE CON GLI IMPORTI ESPRESSI IN LIRE: 7745		

*** fine misura ***

Pagina 21/2



Camera di Commercio
Genova

C.F. 00796640100

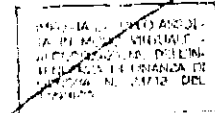

Prot.: VIW/20208/2011/CGE4000

9/12/2011

CAMERA DI COMMERCIO INDUSTRIA ARTIGIANATO E AGRICOLTURA DI GENOVA
- UFFICIO REGISTRO DELLE IMPRESE -

VISURA ORDINARIA SENZA VALORE DI CERTIFICAZIONE

IMPRESA IN FASE DI AGGIORNAMENTO

DATI IDENTIFICATIVI DELL'IMPRESA

Codice fiscale e numero d'iscrizione: 01695520997
del Registro delle Imprese di GENOVA
Data di iscrizione: 29/01/2007

11 29/01/2007

Iscritta nella sezione ORDINARIA

Iscritta con il numero Repertorio Economico Amministrativo 420744

Denominazione: G.R.L. SCAVI - SOCIETA' A RESPONSABILITA' LIMITATA

Forma giuridica: SOCIETA' A RESPONSABILITA' LIMITATA

Sede GENOVA (GE) VIA MILANO 60 A CAP 16126
(IVI DAL 20/05/2011)

Costituita con atto del 12/01/2007 Durata: INDETERMINATA
Scadenza primo eserc. 31/12/2007 scadenza eserc. successivi: 31/12
Tipo dell'atto: ATTO COSTITUTIVO
Notaio MORELLO AURELIO
Repertorio num. 123355 loc. GENOVA (GE)

OGGETTO SOCIALE:

LA SOCIETA' HA PER OGGETTO: L'ATTIVITA' DI EDILIZIA PER L'ESECUZIONE DI LAVORI
DI COSTRUZIONE, MANUTENZIONE O RISTRUTTURAZIONE DI: EDIFICI DI QUALSIASI NATURA
ANCHE SOTTOPOSTI A TUTELA AI SENSI DELLE DISPOSIZIONI IN MATERIA DI BENI
CULTURALI E AMBIENTALI, STRADE, PONTI, FERROVIE, AEROPORTI, ACQUEDOTTI,
GASDOTTI, OLEODOTTI, OPERE DI IRRIGAZIONE, DIGHE, OPERE MARITTIME E DI
ORACANGIO, FLUVIALI, DI SISTEMAZIONE IDRAULICA, DI IMPIANTI DI PRODUZIONE DI
ENERGIA ELETTRICA, DI IMPIANTI TECNOLOGICI, DI IMPIANTI DI RISCALDAMENTO, DI
PROTEZIONE AMBIENTALE E DEI RUMORI, DI OPERE DI INGEGNERIA NATURALISTICA E
VERDE, DEI SCAVI, LE DEMOLIZIONI, I MOVIMENTI DI TERRA, I TRASPORTI DI MATERIALI
INERTI E DI RISULTA IL TUTTO IN APPALTO DA ENTI PUBBLICI, DA PRIVATI O IN CONTO
PROPRIO, CON CONSEGUENTE ATTIVITA' IMMOBILIARE DIRETTA, L'ATTIVITA' DI TRASPORTI
DI CORRE.

LA SOCIETA' POTRA' INOLTRE COMPETERE QUALSIASI OPERAZIONE RITENUTA OPPORTUNA AL
CONSEGUIMENTO DELLO SPECIFICATO OGGETTO: COMPRESE LE NEGOZIAZIONI DI BENI
IMMOBILI E MOBILI REGISTRATI E DI DIRITTI REALI ANCHE DI GARANZIA SU MOBILI,
IMMOBILI E MOBILI REGISTRATI, LA CONCESSIONE DI GARANZIE PERSONALI, L'EMMISSIONE
DI TITOLI CAMBIARI, LA LOCO ACCETTAZIONE A AVVALLO, LA STIPULAZIONE DI CONTRATTI
DI MUTUO E DI FINANZIAMENTO, LA PARTECIPAZIONE IN ALTRE SOCIETA' O IMPRESE
AVENTI OGGETTO ANALOGO AL PROPRIO.

SISTEMA DI AMMINISTRAZIONE E CONTROLLO

Altre forme amministrative previste:
CONSIGLIO DI AMMINISTRAZIONE
Numero minimo amministratori: 2

Pagina 1/1



Prot. IVW/20208/2011/CGE4000

9/12/2011

Numero massimo amministratori: 5

AMMINISTRATORE UNICO

INFORMAZIONI SULLO STATUTO/ATTO COSTITUTIVO

Poteri da Statuto:

AGLI AMMINISTRATORI COMPETE LA RAPPRESENTANZA GENERALE DELLA SOCIETÀ. TUTTAVIA, NEI RAPPORTI INTERNI ALLA SOCIETÀ, GLI AMMINISTRATORI DOVRANNO AGIRE SOLO SECONDO LE DELIBERE CONSILIARI, E QUELLI DELEGATI SOLO ENTRO I LIMITI DELLE RELATIVE DELEGHE. NON DOVRANNO QUINDI ESERCITARE IL POTERE DI RAPPRESENTANZA OLTRE QUESTI LIMITI.

RIPARTIZIONE DEGLI UTILI E DELLE PERDITE TRA I SOCI
ARTICOLO 18) DELLO STATUTO SOCIALE IN VIGORE

Modalità di convocazione, intervento e funzionamento dell'assemblea:
ARTICOLI 7) E 17) DELLO STATUTO SOCIALE IN VIGORE

INFORMAZIONI PATRIMONIALI E FINANZIARIE

Capitale Sociale in EURO:
determinato 20.000,00
sottoscritto 20.000,00
conferimenti in DENARO

ATTIVITÀ

Data inizio attività: 21/02/2007

Attività esercitata nella sede legale:

ATTIVITÀ DI EDILIZIA: COSTRUZIONE RISTRUTTURAZIONE DI EDIFICI E IN PARTICOLARE REALIZZAZIONE DI SCAVI E OPERE ANNESSE DAL 21/02/2007;
ATTIVITÀ RELATIVA LEGGE 46/90: - IMPIANTI DI PRODUZIONE DELL'ENERGIA ELETTRICA - IMPIANTI RADIOTELEVISIVI IN GNERE, ANTENNE ED IMPIANTI DI PROTEZIONE DA SCARICHE ATMOSFERICHE - IMPIANTI DI RISCALFAMENTO E CLIMATIZZAZIONE - IMPIANTI IDROSANITARI - IMPIANTI PER IL TRASPORTO E L'UTILIZZAZIONE DI GAS ALLA STATO LIQUIDO - IMPIANTI DI SOLLLEVAMENTO DI PERSONE E DI COSE PER MEZZO DI ANCORONI MONTACARICHI SCALE MOBILI DAL DAL 18.03.07; IMPIANTI ANTINCENDIO LIMITATAMENTE A IMPIANTI ELETTRICI DAL 17.06.10

CLASSIFICAZIONE ATECORI 2007 (informazione di sola natura statistica)

Codice attività	Codice importanza	Data inizio
41.2	P	21/02/2007
43.12	S	21/02/2007
43.21.01	S	18/03/2007
43.21.02	S	18/03/2007
43.22.01	S	18/03/2007
43.22.02	S	18/03/2007
43.29.01	S	18/03/2007
43.29.09	S	18/03/2007

CLASSIFICAZIONE ATECORI 2002 (informazione di sola natura statistica)

Codice attività	Codice importanza	Data inizio
45.21.1	P	21/02/2007
45.11	S	21/02/2007
45.31.01	S	18/03/2007
45.31.02	S	18/03/2007



Camera di Commercio
Genova

C.F. 00756640100

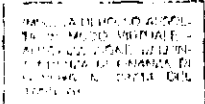

PROV. VIM/20208/2011/CCE4000

07/12/2011

45.31.03	S	18/01/2007
45.32	S	18/01/2007
45.33.03	S	18/01/2007
45.34.02	S	18/01/2007

ADDETTI

Numero addetti dell'impresa rilevati nell'anno 2011
(dati rilevati al 30/06/2011 - informazione di sola natura statistica)

	I trimestre	II trimestre	Valore medio
Dipendenti:	11	8	10
Indipendenti:	0	0	0
Totale:	11	8	10

ABIL. RUOLI E LICENZE

Abilitata per gli impianti Legge 5/3/90 n. 46 Art. 1
LETTERA A
Provincia: GE Ente: CAMERA DI COMMERCIO

Abilitata per gli impianti Legge 5/3/90 n. 46 Art. 1
LETTERA E
Provincia: GE Ente: CAMERA DI COMMERCIO

Abilitata per gli impianti Legge 5/3/90 n. 46 Art. 1
LETTERA C
Provincia: GE Ente: CAMERA DI COMMERCIO

Abilitata per gli impianti Legge 5/3/90 n. 46 Art. 1
LETTERA D
Provincia: GE Ente: CAMERA DI COMMERCIO

Abilitata per gli impianti Legge 5/3/90 n. 46 Art. 1
LETTERA E
Provincia: GE Ente: CAMERA DI COMMERCIO

Abilitata per gli impianti Legge 5/3/90 n. 46 Art. 1
LETTERA F
Provincia: GE Ente: CAMERA DI COMMERCIO

Abilitata per gli impianti Decreto 22/01/2008 n. 37 Art. 1
LETTERA G
Provincia: GE del 17/06/2010 Ente: CAMERA DI COMMERCIO

TITOLARI DI CARICHE O QUALIFICHE

1) GRASSIA LORENZO
nato a GENOVA (GE) il 23/01/1965
codice fiscale: GRSLNZ65A23D969Z
Domicilio: GENOVA (GE) VIA BEFSACILIERI D'ITALIA 37/5 CAP 16126
AMMINISTRATORE UNICO nominato con atto del 12/01/2007
Durata in carica: A TEMPO INDETERMINATO

2) GRASSIA MAURIZIO



Camera di Commercio
Genova

C.F. 00796040100

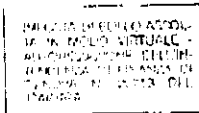

PROV. VIW/20208/2011/CGE4000

9/12/2011

nato a GENOVA (GE) il 11/11/1967
codice fiscale: GRSMR267S11D969T
Domicilio: GENOVA (GE) VIA SANTA MARIA AL PIANO 2/6 CAP 16154
- PREPOSTO ALLA GESTIONE TECNICA AI SENSI D.M. 37/2008 nominato il 16/06/2010
Riconoscimento reg. tecnico-prof. D.M. 22/1/2008 n.37
RESPONSABILE TECNICO
per l'esercizio delle attività di cui alla lettera A, B, G
limitatamente a
INFILANTI ELETTRONICI
n. 6030 Ente: CAMERA DI COMMERCIO

9) NAVARRA ROBERTO
nato a GENOVA (GE) il 11/06/1965
codice fiscale: NVRRRT65H1LD969A
residente a GENOVA (GE) VIALE FRANCESCO GAMBARO 13/6 CAP 16146
- PREPOSTO ALLA GESTIONE TECNICA AI SENSI D.M. 37/2008 nominato il 24/11/2010
Riconoscimento reg. tecnico-prof. D.M. 22/1/2008 n.37
RESPONSABILE TECNICO
per l'esercizio delle attività di cui alla lettera A, B, C, D, F, F
Ente: CAMERA DI COMMERCIO

ELENCO SOCI

ELENCO DEI SOCI E DEGLI ALTRI TITOLARI DI DIRITTI SU AZIONI O QUOTE SOCIALI AL 29/12/2009

Capitale sociale dichiarato sul modello con cui è stato depositato l'elenco dei soci: 20.000,00 (valuta: EURO)

Quota di nominali: 2.000,00 (valuta: EURO)
di cui versati: 2.000,00
GRASSIA MAURIZIO
tipo di diritto: PROPRIETA'
Domicilio del titolare o rappresentante comune
presso: SEDE DELLA SOCIETA'
C.F. GRSMR267S11D969T

Quota di nominali: 9.000,00 (valuta: EURO)
di cui versati: 9.000,00
GRASSIA RODOLFO
tipo di diritto: PROPRIETA'
Domicilio del titolare o rappresentante comune
GENOVA (GE) VIA SANTA MARIA DEL PIANO 2/8 cap 16100
C.F. GRORLE70H1LD969T

Quota di nominali: 9.000,00 (valuta: EURO)
di cui versati: 9.000,00
GRASSIA GIUSEPPE
tipo di diritto: PROPRIETA'
Domicilio del titolare o rappresentante comune
GENOVA (GE) VIA LEONARDI VITTORIO 4/3 cap 16100
C.F. GRGGF86K10D969T

L'ASSETTO SOCIALE SOPRA RIPORTATO E' CONSEGUENTE ALL'ISCRIZIONE NEL REGISTRO
IMPRESE DELLE SEGUENTI VARIAZIONI SULLE QUOTE SOCIALI

VARIAZIONE SULLE QUOTE SOCIALI

Atto del: 17/12/2009 Protocollo: GE/2009/53280 DEL 29/12/2009



Camera di Commercio
Genova

C.F. 00796640100

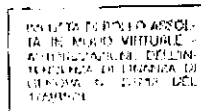

Espr.:VIW/20208/2011/CGE4000

3/10/2011

RISCOSSI PER DIRITTI	EURO	7,00
TOTALE	EURO	7,00
TOTALE CON GLI IMPORTI ESPRESSI IN LIRE: 13554		

*** fine visura ***

Pagina 5/ 5

Ufficio Competente: DEM
Prot. N. 0012021/A del 16/05/2012
Genova

ISTANZA DI SUBINGRESSO EX ART.46 C.N.

MODULO B
(PER IL SOGGETTO ENTRANTE)

DEM
TEC
PSVIL
AMB/ISPEI
All'Autorita' Portuale di Genova
Via della Mercanzia, 2
16123 GENOVA

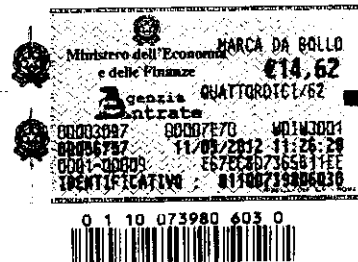

Oggetto: Subingresso in concessione demaniale marittima.

Il/La sottoscritto/a PALELLA MAURIZIO
nato/a a GENOVA residente a BERGAMASCO - AL
in VIALE MARCONI 27 C.F. PLMAZ66D30D959Q
(se soggetto collettivo: nella qualità di LEGALE RAPPRESENTANTE)
della Società/Associazioni/altro M.G.M. FIERE S.R.L.
avente sede a TORTONA in CORSO REPUBBLICA 36
C.F. 02355660065 Partita IVA 02355660065
Tel. 3471578865 Fax 0131777200 E-Mail CHIASSAGGIARITORTONA@LIBERO.IT
Facendo seguito all'istanza del 11-5-2012 presentata da ALFANO GIOVANNI
il.....

DOMANDA

l'autorizzazione a subentrare nella concessione n. 1498/1 del 31-7-09 per POSIZIONAMENTO
FURGONE VENDITA DOLCIUMI A PUNTA VAGNO
.....rilasciata a ALFANO GIOVANNI
a far tempo dal MESE DI GIUGNO 2012
in quanto (esporre i motivi della richiesta di sostituzione) A SEGUITO DELLA
COLLABORAZIONE CON IL SIGNOR ALFANO GIOVANNI
CHE RESTERA' NOSTRO COLLABORATORE PRESTANTE OPERA
NELLA PREDETTA CONCESSIONE E PERTANTO CHIEDO
AUTORIZZAZIONE EX 45 BIS PER IL SIGNOR ALFANO

Dichiara

- di aver preso in visione della concessione sopra richiamata manifestando sin d'ora disponibilità all'accollo delle obbligazioni in quelle previste a carico del concessionario;
- di aver preso visione dell'informativa fornita ai sensi dell'art. 10 legge 31 dicembre 1996 n.675;
- di essere consapevole del fatto che, ai sensi dell'articolo 26 della legge 4 gennaio 1968 n.15, le dichiarazioni mendaci, le falsità negli atti e l'uso di atti falsi sono puniti dalla legge. A tali effetti, l'esibizione contenente dati non più rispondenti a verità equivale ad uso di atto falso.

Data 11-05-2012.....

Firma Maurizio Pelle.....

Allegati

- A. n. 6 esemplari delle planimetrie accluse alla concessione rispetto alla quale si richiede il subingresso firmato da professionista a ciò abilitato, dal concessionario cedente e dal richiedente subentrante;
- B. n. 1 certificato di iscrizione al registro delle imprese della Camera di Commercio, Industria, Artigianato e Agricoltura (dal quale sia desumibile il titolare, per le imprese individuali, e, per le società di capitali e cooperative, il legale rappresentante e gli eventuali altri componenti l'organo di amministrazione, mentre, ove si tratti di società in nome collettivo, tutti i soci e, per le società in accomandita semplice, i soci accomandatari) in caso di imprese, o ad albo professionale ove l'uso della concessione richiesta lo preveda;
- C. n. 1 copia fotostatica del documento di identità del firmatario.



Cambia dimensione caratteri: A A A Stampa

Camera di Commercio Industria Artigianato e Agricoltura di
ALESSANDRIA

Documento n. T 97202140 estratto dal Registro Imprese in data 08/02/2012

Visura ordinaria societa' di capitale**Denominazione:** M.G.M. FIERE S.R.L.**Forma giuridica:** SOCIETA' A RESPONSABILITA' LIMITATA**Sede legale:** TORTONA (AL)
CORSO REPUBBLICA 36 cap 15057**Indirizzo PEC:** M.G.M.FIERESRL@PEC.ALESSANDRIA.IT**Codice fiscale:** 02355660065**Numero REA:** AL-248501**Indice del documento**SedeInformazioni da statuto/atto costitutivoCapitale e strumenti finanziariSoci e titolari di diritti su quote ed azioniAmministratoriAttivita', albi, ruoli e licenze**Sede****Iscrizione REA** Numero Repertorio Economico Amministrativo (REA): 248501**Sede legale** TORTONA (AL)
CORSO REPUBBLICA 36 cap 15057
Indirizzo pubblico di posta elettronica certificata:
M.G.M.FIERESRL@PEC.ALESSANDRIA.IT**Partita IVA** 02355660065**Informazioni da statuto/atto costitutivo » Estremi di costituzione****Iscrizione Registro Imprese** Codice fiscale e numero d'iscrizione: 02355660065
del registro delle imprese di ALESSANDRIA
Data di iscrizione: 03/02/2012**Sezioni** Iscritta nella sezione ORDINARIA il 03/02/2012**Informazioni costitutive** Data atto di costituzione: 24/01/2012**Informazioni da statuto/atto costitutivo » Sistema di amministrazione e controllo****Durata della societa'** Data termine: 31/12/2050**Scadenza esercizi** Scadenza primo esercizio: 31/12/2012
Giorni di proroga dei termini di approvazione del bilancio: 60**Sistema di amministrazione e controllo contabile** Sistema di amministrazione adottato: AMMINISTRAZIONE PLURIPERSONALE
INDIVIDUALE DISGIUNTIVA**Forme amministrative** PIU' AMMINISTRATORI (in carica)**Informazioni da statuto/atto costitutivo » Oggetto sociale**

Oggetto sociale OGGETTO SOCIALE:
 LA SOCIETA' HA PER OGGETTO LO SVOLGIMENTO DELL'ATTIVITA' DEL COMMERCIO AL DETTAGLIO, ALL'INGROSSO, SU SEDE FISSA ED AMBULANTE, ANCHE SU AREE PUBBLICHE, E COMUNQUE IN TUTTE LE FORME POSSIBILI, DI PRODOTTI ALIMENTARI FRESCHI E CONSERVATI, LATTE, PANE, PRODOTTI ORTOFRUTTICOLI, BEVANDE, PASTICCERIA FRESCA E CONSERVATA, DOLCIUMI, CARNI DI TUTTE LE SPECIE ANIMALI, PRODOTTI ITTICI, E QUALSIASI ALTRO PRODOTTO FACENTE PARTE DEL SETTORE ALIMENTARE (D. LGGS. 144/1998); LA SOMMINISTRAZIONE DI ALIMENTI E BEVANDE ANCHE ALCOOLICHE E SUPERALCOOLICHE, IN LOCALI QUALI BAR, CHIOSCHI, AUTO BANCHI, RISTORANTI, DISCOTEQUE E QUALSIASI TIPO DI PUBBLICO ESERCIZIO; LA PRODUZIONE ARTIGIANALE DI PIZZE, FARINATE, KEBAB, PRODOTTI DI PANIFICAZIONE, DI GELATI, DI PRODOTTI DI PASTICCERIA, DOLCIUMI IN GENERALE.
 LA SOCIETA' PUO' ALTRESI SVOLGERE DIRETTAMENTE O INDIRETTAMENTE, ANCHE COSTITUENDO O PARTECIPANDO A SOCIETA', ATTIVITA' AUSILIARIE, CONNESSE O STRUMENTALI ALLE PRECEDENTI; POTRA' ASSUMERE SIA DIRETTAMENTE CHE INDIRETTAMENTE INTERESSENZE E PARTECIPAZIONI IN ALTRE SOCIETA' ED IMPRESE DI QUALSIASI GENERE E NATURA; RICEVERE E PRESTARE AVALLI, FIDEISSIONI, GARANZIE PERSONALI E REALI IN GENERE A FAVORE DI TERZI, PURCHE' PER ATTIVITA' INERENTI ALL'OGGETTO SOCIALE ED AL FINE DEL RAGGIUNGIMENTO DEGLI SCOPI SOCIALI.
 LA SOCIETA' POTRA' COMPIERE TUTTE LE OPERAZIONI COMMERCIALI, FINANZIARIE, MOBILIARI ED IMMOBILIARI, SIA IN ITALIA CHE ALL'ESTERO, CHE POSSANO ESSERE UTILI ED OPPORTUNE PER IL CONSEGUIMENTO DEGLI SCOPI SOCIALI.

Informazioni da statuto/atto costitutivo » Poteri

Poteri associati alla carica di PIU' AMMINISTRATORI L'ORGANO AMMINISTRATIVO QUALUNQUE SIA LA SUA STRUTTURAZIONE, HA TUTTI I POTERI DI ORDINARIA E STRAORDINARIA AMMINISTRAZIONE, ESCLUSI QUELLI CHE LA LEGGE O IL PRESENTE ATTO COSTITUTIVO RISERVANO ESPRESSAMENTE AI SOCI.
 NEL CASO DI NOMINA DI PIU' AMMINISTRATORI, CON POTERI CONGIUNTI E/O DISGIUNTI, I POTERI DI AMMINISTRAZIONE, IN OCCASIONE DELLA NOMINA, POTRANNO ESSERE ATTRIBUITI AGLI STESSI SIA IN VIA CONGIUNTA CHE IN VIA DISGIUNTA, OVVERO TALUNI POTERI DI AMMINISTRAZIONE POTRANNO ESSERE ATTRIBUITI IN VIA DISGIUNTA E GLI ALTRI IN VIA CONGIUNTA. IN MANCANZA DI QUALSIASI PRECISAZIONE NELL'ATTO DI NOMINA IN ORDINE ALLE MODALITA' DI ESERCIZIO DEI POTERI DI AMMINISTRAZIONE, DETTI POTERI SI INTENDERANNO ATTRIBUITI AGLI AMMINISTRATORI IN VIA CONGIUNTA.
 NEL CASO DI NOMINA DI PIU' AMMINISTRATORI CON POTERI CONGIUNTI E/O DISGIUNTI LA RAPPRESENTANZA SPETTA AGLI STESSI IN VIA CONGIUNTA O DISGIUNTA A SECONDA CHE I POTERI DI AMMINISTRAZIONE, IN OCCASIONE DELLA NOMINA, SIANO STATI LORO ATTRIBUITI IN VIA CONGIUNTA OVVERO IN VIA DISGIUNTA.

Capitale e strumenti finanziari

Capitale sociale	Deliberato:	10.000,00
in	Sottoscritto:	10.000,00
EURO	Versato:	2.500,00

Conferimenti in DENARO

Soci e titolari di diritti su azioni e quote » Elenco dei soci e degli altri titolari di diritti su azioni o quote sociali al 31/01/2012

Pratica con atto del 24/01/2012 Data deposito: 31/01/2012
 Data protocollo: 31/01/2012
 Numero protocollo: AL-2012-3700

Capitale sociale Capitale sociale dichiarato sul modello con cui e' stato depositato l'elenco soci: 10.000,00 EURO

PROPRIETA' Quota di nominali: 5.000,00 EURO
 di cui versati: 0,00
PALELLA MAURIZIO
 Codice fiscale: PLLMRZ66D30D969Q
 Tipo di diritto: PROPRIETA'

Domicilio del titolare o rappresentante comune
 BERGAMASCO (AL)
 VIALE MARCONI 27 cap 15022

PROPRIETA' Quota di nominali: 5.000,00 EURO
 di cui versati: 2.500,00
FIORI MONICA
 Codice fiscale: FRIMNC69H70A436D
 Tipo di diritto: PROPRIETA'

Domicilio del titolare o rappresentante comune
 BERGAMASCO (AL)
 VIALE MARCONI 27 cap 15022

Amministratori » Forma amministrativa adottata

PIU' AMMINISTRATORI Numero amministratori in carica: 2

Amministratori » Elenco amministratori

AMMINISTRATORE **PALELLA MAURIZIO**
Rappresentante dell'Impresa
Nato a GENOVA (GE) il 30/04/1966
Codice fiscale: PLLMRZ66D30D969Q

Domicilio **BERGAMASCO (AL)**
VIALE MARCONI 27 cap 15022

Cariche e poteri **AMMINISTRATORE** *nominato con atto del 24/01/2012*
Data iscrizione: 03/02/2012
Durata in carica: FINO ALLA REVOCA
Poteri
ALLA CARICA DI AMMINISTRATORE
CON FIRMA LIBERA E DISGIUNTA PER TUTTI GLI ATTI DI ORDINARIA E STRAORDINARIA
AMMINISTRAZIONE.

AMMINISTRATORE **FIORI MONICA**
Rappresentante dell'Impresa
Nata a ARQUATA SCRIVIA (AL) il 30/06/1969
Codice fiscale: FRIMNC69H70A436D

Domicilio **BERGAMASCO (AL)**
VIALE MARCONI 27 cap 15022

Cariche e poteri **AMMINISTRATORE** *nominato con atto del 24/01/2012*
Data iscrizione: 03/02/2012
Durata in carica: FINO ALLA REVOCA
Poteri
ALLA CARICA DI AMMINISTRATORE
CON FIRMA LIBERA E DISGIUNTA PER TUTTI GLI ATTI DI ORDINARIA E STRAORDINARIA
AMMINISTRAZIONE.

Attivita', albi, ruoli e licenze » Attivita'

Stato attivita' *Impresa INATTIVA*

Classificazione
dichiarata ai
fini IVA
dell'attivita'
prevalente
(informazione di
sola natura
statistica)
Codice: **47.81.09-Commercio al dettaglio ambulante di altri prodotti alimentari e bevande nca**
Data
referimento: **24/01/2012**

Aggiornamento Impresa

Data ultimo protocollo: **31/01/2012**



Ufficio Competente: **DEM**

Genova

TU SERVICE coop. consortile
via Corsica, 9/6 scala E
16128 Genova

tel./fax 010 6399947
tuservice@trasportounito.org
partita iva 01924070996

Prot.N. **0011077 /A** del 04/05/2012



Genova, 04 Maggio 2012
Prot. 301/gt

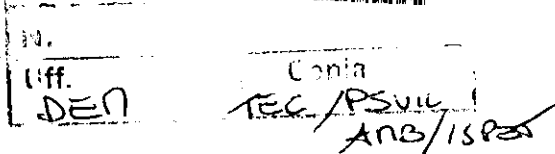

Spett.le
AUTORITA' PORTUALE DI GENOVA
Ufficio Licenze Demaniali Settore Commerciale
Palazzo San Giorgio – Via della Mercanzia 2,
16124 Genova

OGGETTO: Richiesta ampliamento concessione demaniale marittima Arch. 2721/1.

Il sottoscritto **TAGNOCHETTI GIUSEPPE** Nato a VARESE residente a GENOVA in VIA A. BOITO 7/11 C.F. TGNGPP71A20L682V nella qualità di **AMMINISTRATORE DELEGATO** della Società **TRASPORTOUNITO SERVICE COOP. CONSORTILE** avente sede a GENOVA in VIA CORSICA 9/6 SC. E C.F. 01924070996 Partita Iva 01924070996 Tel 010/6399947 Fax 010/5955634 E mail tuservice@trasportounito.org in riferimento all'oggetto

PREMESSO

- che risulta che il precedente concessionario dal piano terreno della palazzina ex Dogana al Varco Ponte Etiopia abbia provveduto allo sgombero dei locali occupati come deposito pneumatici, compresa l'attigua porzione di area scoperta a ponente del fabbricato;
- che l'area scoperta risulta necessaria alla pubblica fruizione come viabilità e parcheggi previsti dal riassetto in itinere, mentre per la palazzina non risulta progettata ulteriore demolizione;
- che lo scrivente concessionario ha già provveduto a realizzare il noto impianto di distribuzione carburanti, comprensivo dei locali di servizio igienico nella rimanente porzione di detto piano terreno;
- che le esigenze del miglior utilizzo dell'impianto stesso, e della richiesta da parte dell'utenza, della fruizione di servizi accessori necessitano di adeguati spazi;
- ritenuti idonei i suddetti locali, sia come dimensione, sia come condizioni, impregiudicata la necessità di un loro adattamento e messa a norma a nostra cura e carico,

CHIEDE

L'assentimento di detto compendio per il periodo massimo consentito e comunque sino al 31/12/2013, data di scadenza della concessione dell'impianto di distribuzione carburanti e servizi al fine di adibirlo a deposito di materiali, attrezzature, ricambi riferiti al trasporto merci su gomma, secondo le indicazioni che verranno impartite dai Vs Uffici tecnici e di pianificazione.

Nel rimanere a disposizione per ogni ulteriore chiarimento o integrazione che riterrete necessaria od opportuna, porgiamo distinti saluti ringraziando anticipatamente per la consueta disponibilità.

Amministratore Delegato