

# Autorità di Sistema Portuale del Mar Ligure Occidentale

## OGGETTO DELL'INTERVENTO:

Euromare Servizi Marittimi S.r.l. - Ponte Somalia Radice Levante - 16149 Genova Porto  
Domanda di rilascio concessione per attività di deposito, servizi per la  
movimentazione delle merci da/per il Porto di Genova ed operazioni accessorie  
N.C:T. sez. 4 (D) foglio 47 part. 472; N.C.E.U. sez. SAM fg. 46 part. 472

## COMMITTENTE:

**Euromare Servizi Marittimi S.r.l.**  
P. IVA 03795560105  
Ponte Somalia Radice Levante - 16149 Genova Porto  
Legale Rappresentante sig. Salvatore De Caro  
Atto pluriennale di concessione reg 797 rep 4381  
del 20.12.2007 con proroga reg 963 rep 9295  
del 18/12/2015

\_\_\_\_\_firma

## PROGETTISTA:

**Arch. FRANCESCA REPETTO**  
Via Santa Maria della Costa 23/2 - 16154 Genova  
Iscrizione Albo Architetti Provincia Genova n. 3685  
C.F. RPT FNC 74T 54D 969I P. IVA: 01727280990  
Cell. +39.347.00.28.677  
e-mail: francesca\_repetto@libero.it  
PEC: francesca.repetto@archiworldpec.it

\_\_\_\_\_timbro e firma

## OGGETTO TAVOLA:

Corografia ambito territoriale di riferimento; piante prospetti  
e sezioni; computo

SCALA:		TAVOLA:	
VARIE	DATA:	FILE:	UNICA
	09.04.2019	EUROMARE_PANNELLI_D1	
REVISIONI	DATA	OGGETTO	

Tutti i diritti sono riservati. Nessuna parte di questo documento può essere divulgata a terzi, per scopi diversi da quelli richiesti, senza il permesso scritto del Professionista

COROGRAFIA AMBITO TERRITORIALE DI  
RIFERIMENTO  
SCALA 1:2000

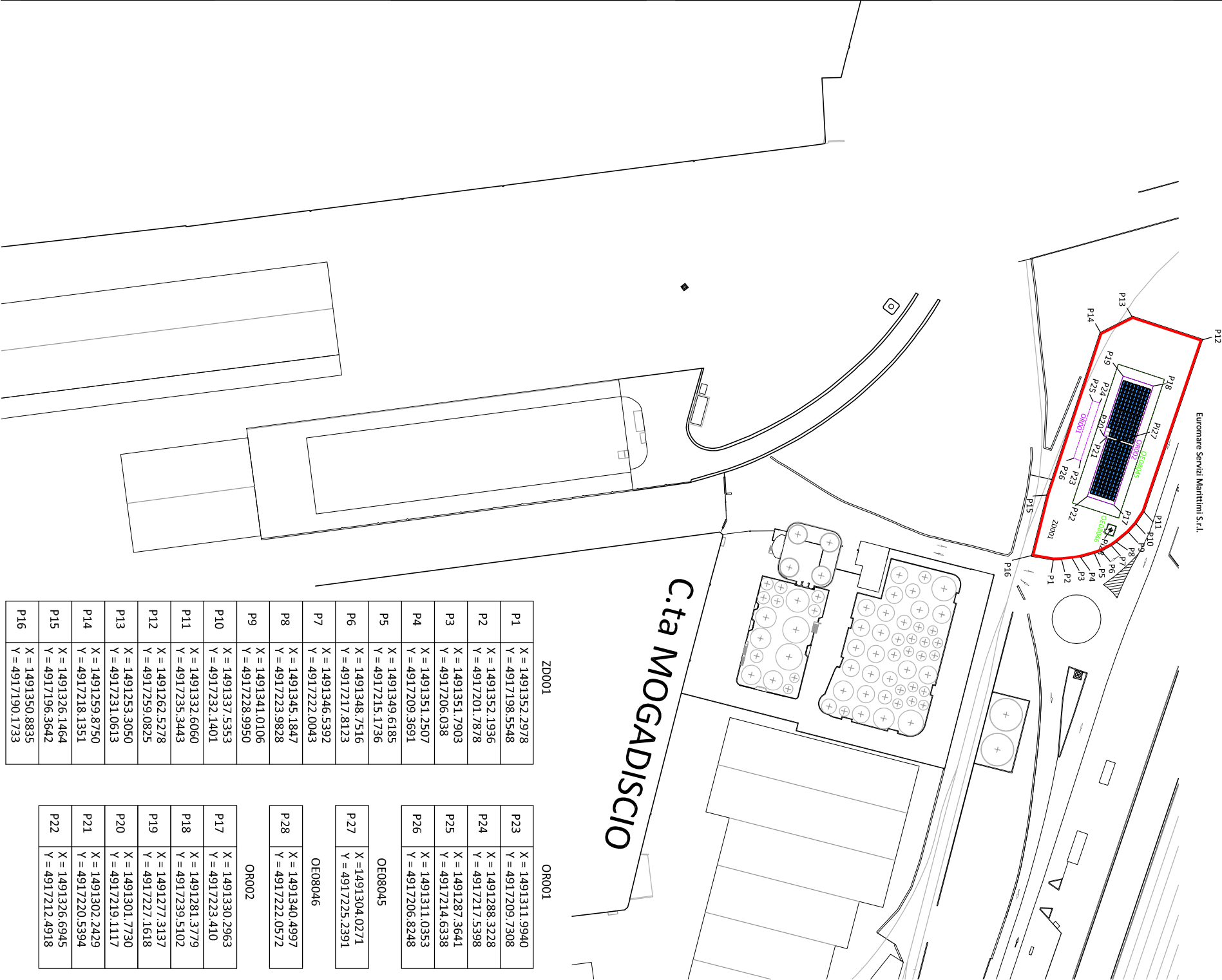

ZD001	
P1	X = 1491352.2978 Y = 4917198.5548
P2	X = 1491352.1936 Y = 4917201.7878
P3	X = 1491351.7903 Y = 4917206.038
P4	X = 1491351.2507 Y = 4917209.3691
P5	X = 1491349.6185 Y = 4917215.1736
P6	X = 1491348.7516 Y = 4917217.8123
P7	X = 1491346.5392 Y = 4917222.0043
P8	X = 1491345.1847 Y = 4917223.9828
P9	X = 1491341.0106 Y = 4917228.9950
P10	X = 1491337.5353 Y = 4917232.1401
P11	X = 1491332.6060 Y = 4917235.3443
P12	X = 1491262.5278 Y = 4917259.0825
P13	X = 1491253.3050 Y = 4917231.0613
P14	X = 1491259.8750 Y = 4917218.1351
P15	X = 1491326.1464 Y = 4917196.3642
P16	X = 1491350.8835 Y = 4917190.1733

OR001	
P23	X = 1491311.9940 Y = 4917209.7308
P24	X = 1491288.3228 Y = 4917217.5398
P25	X = 1491287.3641 Y = 4917214.6338
P26	X = 1491311.0353 Y = 4917206.8248

OE08045	
P27	X = 1491304.0271 Y = 4917225.2391

OE08046	
P28	X = 1491340.4997 Y = 4917222.0572

OR002	
P17	X = 1491330.2963 Y = 4917223.410
P18	X = 1491281.3779 Y = 4917239.5102
P19	X = 1491277.3137 Y = 4917227.1618
P20	X = 1491301.7730 Y = 4917219.1117
P21	X = 1491302.2429 Y = 4917220.5394
P22	X = 1491326.6945 Y = 4917212.4918

PIANTA PIANO TERRA  
scala 1:200

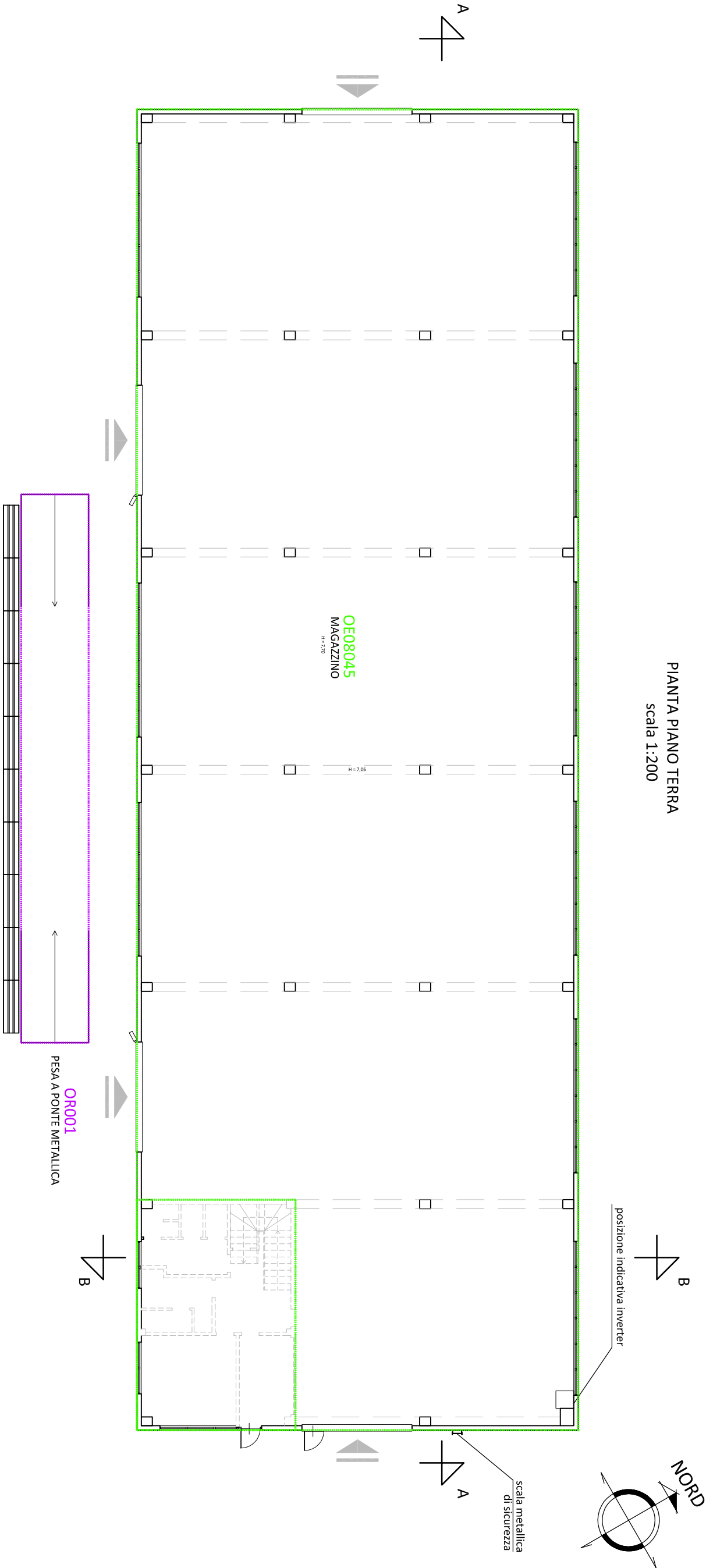



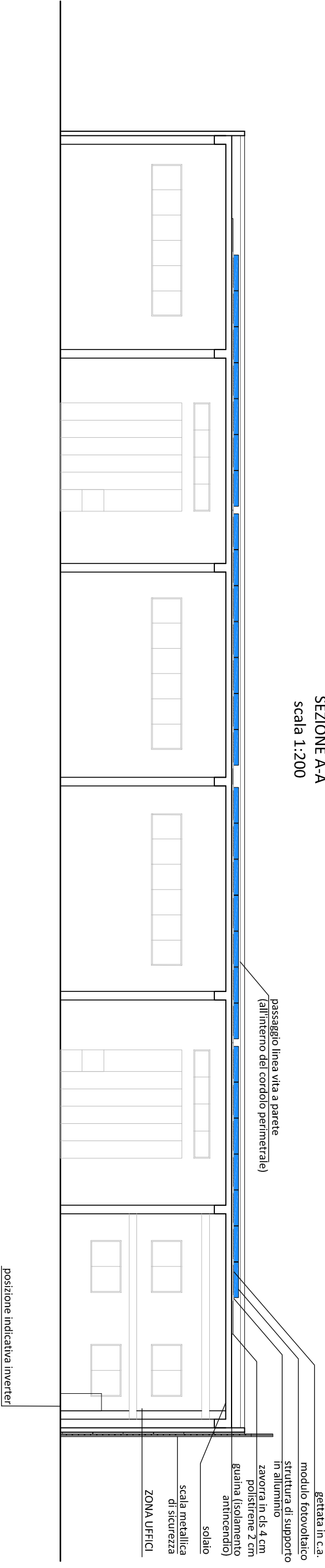



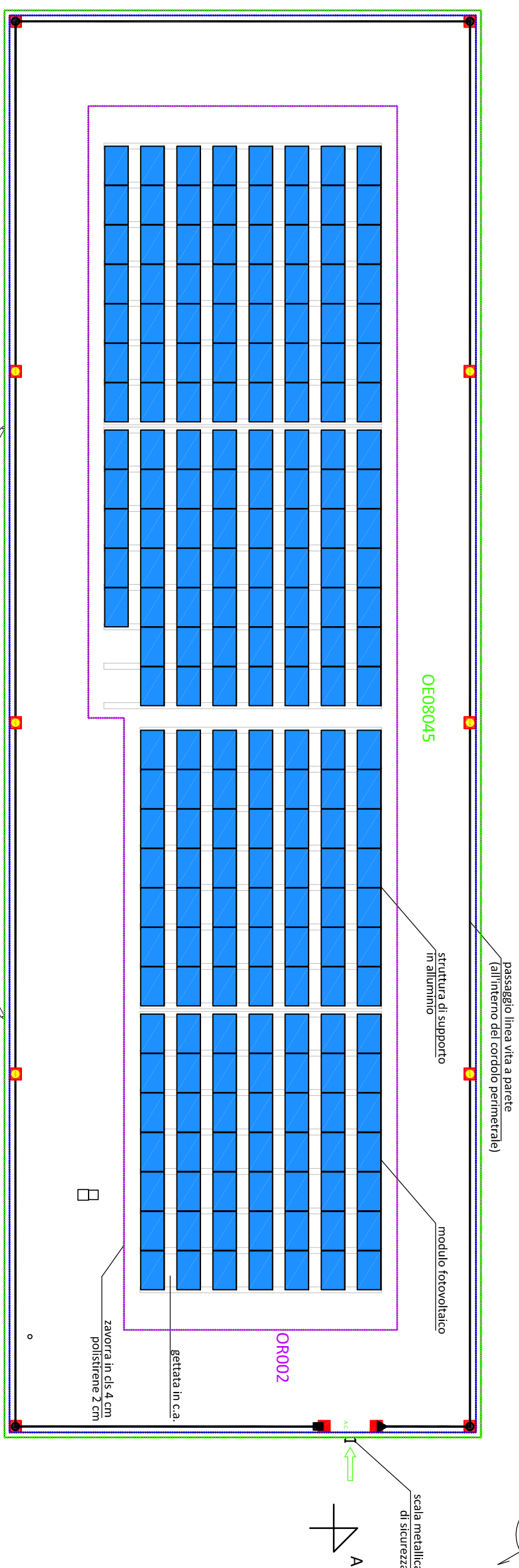
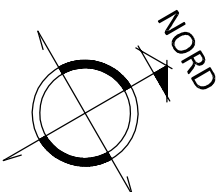
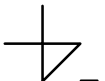

SEZIONE A-A  
scala 1:200



scala 1:200



## LEGENDA

- |   |   |
|---|---|
|  | <p>primo di primo: soggetto a parire 79 (tallaggio) con punto di partenza elettronico: termine: fino al 15, dopo: termine: A478</p> |
|  | <p>primo di partenza: rispetto a parire A478 (tallaggio) chinato con sfida al termine: fino al 15, secondo: termine: A478</p>       |
|  | <p>primo di partenza: rispetto a parire A478 (tallaggio) chinato con sfida al termine: fino al 15, secondo: termine: A478</p>       |
|  | <p>primo di partenza: rispetto a parire A478 (tallaggio) chinato con sfida al termine: fino al 15, secondo: termine: A478</p>       |
|  | <p>primo di partenza: rispetto a parire A478 (tallaggio) chinato con sfida al termine: fino al 15, secondo: termine: A478</p>       |
|  | <p>primo di partenza: rispetto a parire A478 (tallaggio) chinato con sfida al termine: fino al 15, secondo: termine: A478</p>       |
|  | <p>primo di partenza: rispetto a parire A478 (tallaggio) chinato con sfida al termine: fino al 15, secondo: termine: A478</p>       |
|  | <p>primo di partenza: rispetto a parire A478 (tallaggio) chinato con sfida al termine: fino al 15, secondo: termine: A478</p>       |
|  | <p>primo di partenza: rispetto a parire A478 (tallaggio) chinato con sfida al termine: fino al 15, secondo: termine: A478</p>       |



PROSPETTO SUD  
scala 1:200

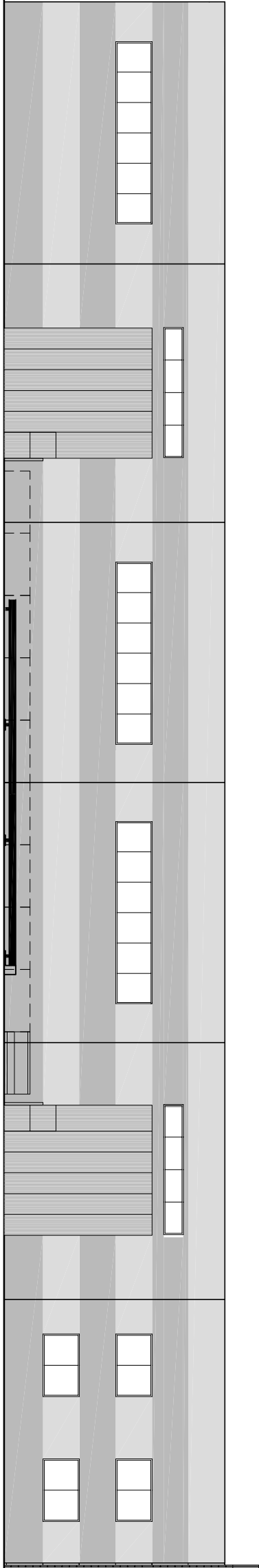

PROSPETTO NORD  
scala 1:200

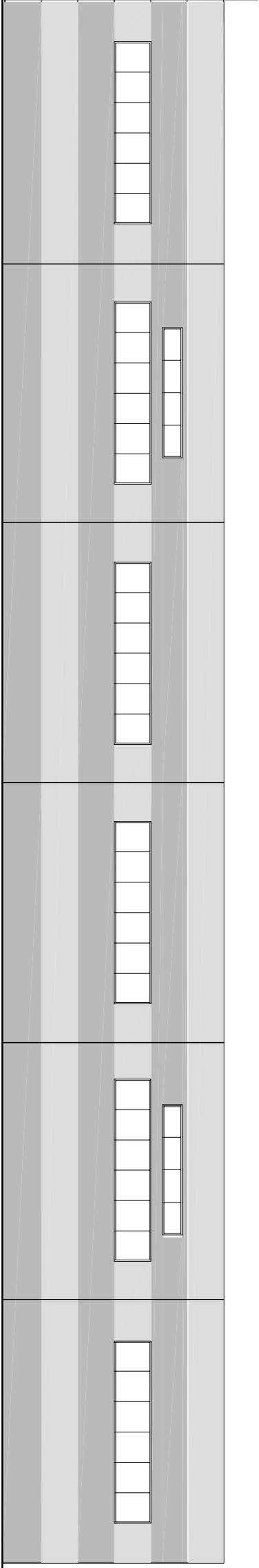

PROSPETTO EST  
scala 1:200

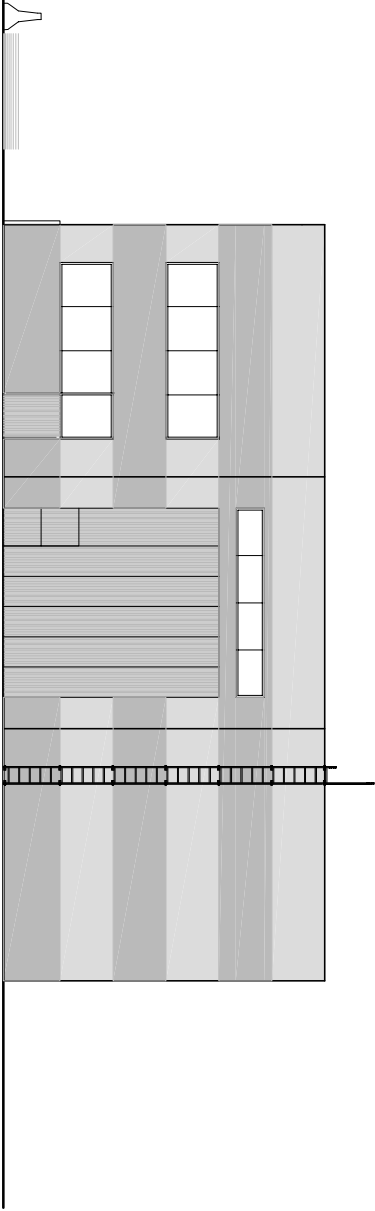

PROSPETTO OVEST  
scala 1:200

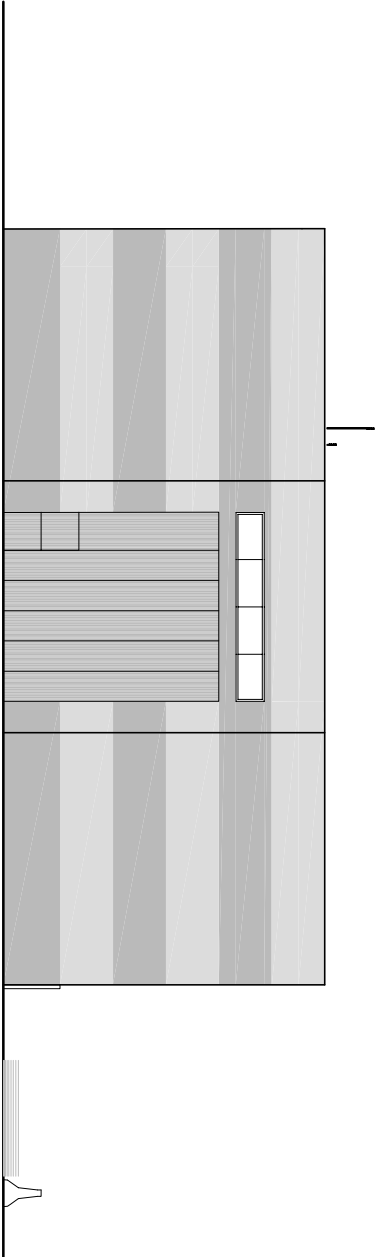

PIANTA TERRA  
scala 1:200

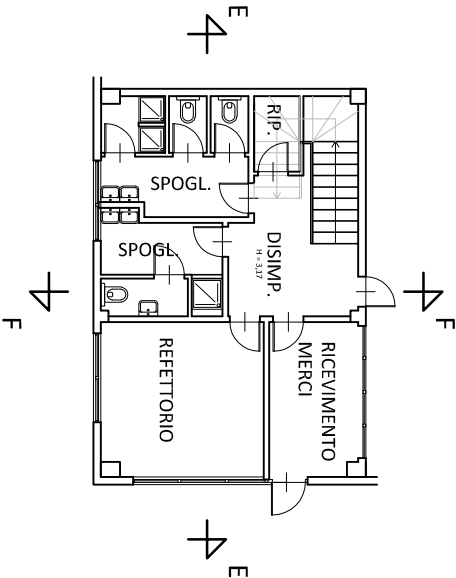

PIANTA PIANO PRIMO  
scala 1:200

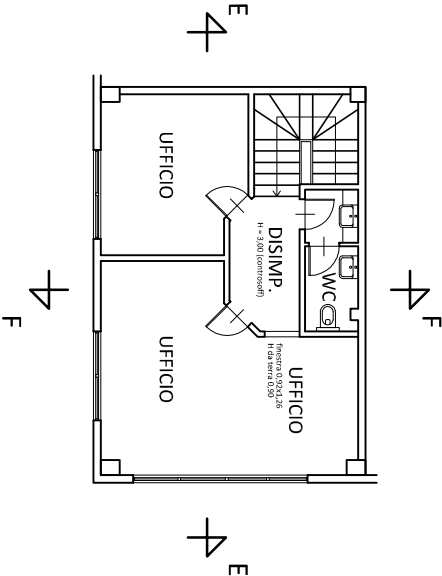

SEZIONE E-E  
scala 1:200

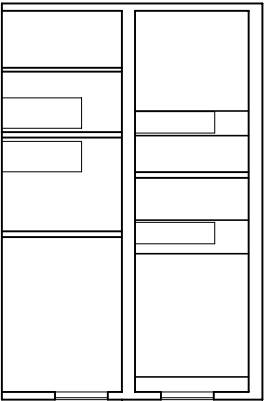

SEZIONE F-F  
scala 1:200

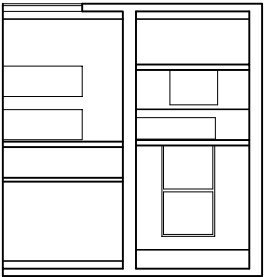

PLANIMETRIA  
SCALA 1:100

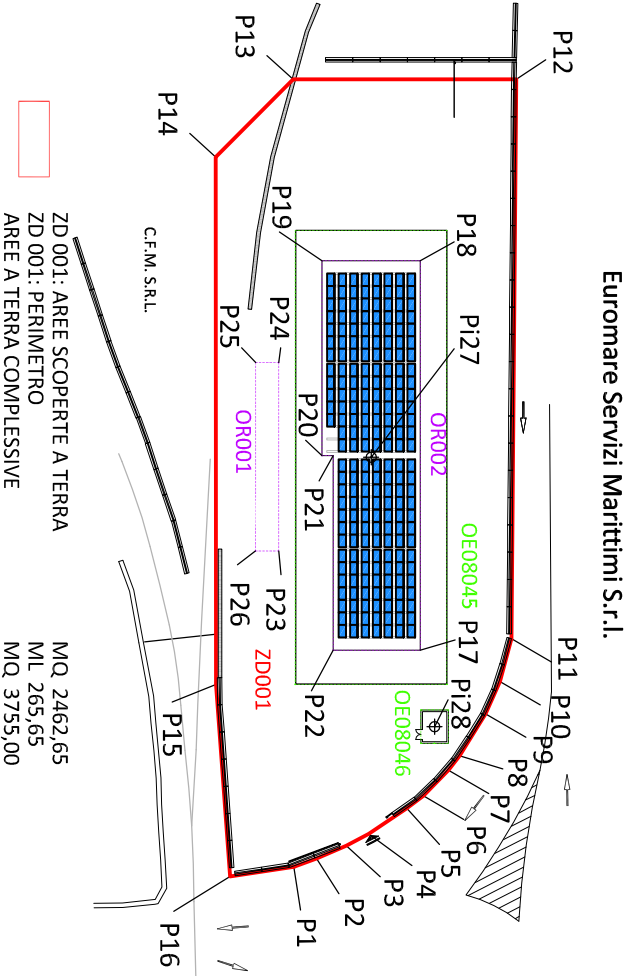

CENTRALE ANTINCENDIO - PIANTA  
scala 1:200

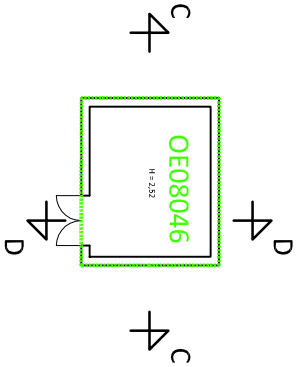

CENTRALE ANTINCENDIO - PROSPETTO  
scala 1:200

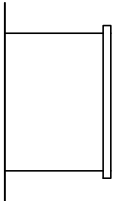

CENTRALE ANTINCENDIO - PROSPETTO  
scala 1:200

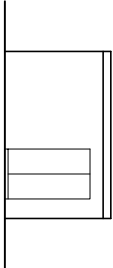



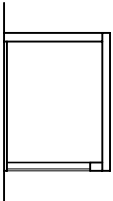

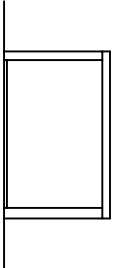

CENTRALE ANTINCENDIO - SEZIONE D-D  
scala 1:200



CENTRALE ANTINCENDIO - SEZIONE C-C  
scala 1:200



ZD001		OR001	
P1	X = 1491352.2978 Y = 4917198.5548	P23	X = 1491311.9940 Y = 4917209.7308
P2	X = 1491352.1936 Y = 4917201.7878	P24	X = 1491288.3228 Y = 4917217.5398
P3	X = 1491351.7903 Y = 4917206.038	P25	X = 1491287.3641 Y = 4917214.6338
P4	X = 1491351.2507 Y = 4917209.3691	P26	X = 1491311.0353 Y = 4917206.8248
P5	X = 1491349.6185 Y = 4917215.1736	OE08045	
P6	X = 1491348.7516 Y = 4917217.8123	P27	X = 1491304.0271 Y = 4917225.2391
P7	X = 1491346.5392 Y = 4917222.0043	OE08046	
P8	X = 1491345.1847 Y = 4917223.9828	P28	X = 1491340.4997 Y = 4917222.0572
P9	X = 1491341.0106 Y = 4917228.9950	OR002	
P10	X = 1491337.5353 Y = 4917232.1401	P17	X = 1491330.2963 Y = 4917223.410
P11	X = 1491332.6060 Y = 4917235.3443	P18	X = 1491281.3779 Y = 4917239.5102
P12	X = 1491262.5278 Y = 4917259.0825	P19	X = 1491277.3137 Y = 4917227.1618
P13	X = 1491253.3050 Y = 4917231.0613	P20	X = 1491301.7730 Y = 4917219.1117
P14	X = 1491259.8750 Y = 4917218.1351	P21	X = 1491302.2429 Y = 4917220.5394
P15	X = 1491326.1464 Y = 4917196.3642	P22	X = 1491326.6945 Y = 4917212.4918
P16	X = 1491350.8835 Y = 4917190.1733		

LEGENDA			
(Colore Indice 170)		<b>A</b>	Aree scoperte ( $A_1 + A_2$ ) MQ. 3093,44 mq di cui MQ. 630,79 occupata dai pannelli fotovoltaici in copertura
		<b>A<sub>1</sub></b>	Aree scoperte a terra MQ. 2462,65 mq
		<b>A<sub>2</sub></b>	Aree scoperte sopraelevate MQ. 630,79 occupata dai pannelli fotovoltaici
(Colore Indice 50)		<b>B</b>	Area con impianti di facile rimozione (SLA) MQ. 0 di cui:
		<b>B<sub>1</sub></b>	Sedime (SLA) MQ. 0
1) area con impianti di facile rimozione MC. 0 di cui: 2) al di sopra di m 2,70 dal piano di campagna MC. 0, al di sotto di m 2,70 dal piano di campagna MC. 0 3) al di sopra m 2,70 dal piano di calpestio MC. 0			
(Colore Indice 200)		<b>C</b>	Area con impianti di difficile rimozione (SLA): MQ. 76,27 (pesa)
		<b>C<sub>1</sub></b>	Sedime (SLA) MQ. 76,27
	1) area con impianti di difficile rimozione 35,62 mc (centrale antincendio) di cui: 2) al di sopra di m 2,70 dal piano di campagna MC. 0, al di sotto di m 2,70 dal piano di campagna MC. 0 3) al di sopra di m 2,70 dal piano di calpestio MC. 0		
(Colore Indice 80)		<b>D</b>	Area con pertinenze demaniali (SLA) MQ. 1283,15 di cui:
		<b>D<sub>1</sub></b>	Sedime (SLA) MQ. 1216,08
	1) area con pertinenze demaniali MC. 10079,60 di cui: 2) al di sopra di m 2,70 dal piano di campagna MC. 6132,84 al di sotto di m 2,70 dal piano di campagna MC. 0 3) al di sopra di m 2,70 dal piano di calpestio MC. 6132,84		
(Colore Indice 10)		<b>E</b>	Aree a terra complessive ( $A_1 + B_1 + C_1 + D_1$ ) MQ. 3755 di cui:
			Aree scoperte ( <b>A<sub>1</sub></b> ) MQ. 2462,65
			Aree con impianti di facile rimozione ( <b>B<sub>1</sub></b> ) MQ. 0
			Aree con impianti di difficile rimozione ( <b>C<sub>1</sub></b> ) MQ. 76,27
			Area con pertinenze demaniali ( <b>D<sub>1</sub></b> ) MQ. 1216,08
(Colore Indice 130)		<b>F</b>	Specchio acqueo MQ. 0 di cui:
			occupato da impianti di facile rimozione MQ. 0
			occupato da impianti di difficile rimozione MQ. 0
			beni pertinenziali MQ. 0
	INDICAZIONE ATTREZZATURE SPECIFICHE (ac):		

## Sezione 2 - PROSPETTO RIEPILOGATIVO DEL'ELABORATO TECNICO

[illegible]

Albo Iscrizione	Ordine degli Architetti	Numero Iscrizione	3685
Provincia	GENOVA	Data Rilievo	08/06/2018

FIRMA DEL TECNICO