

Avviati lavori ampliamento Autoparco Sestri Ponente

26 Novembre 2021

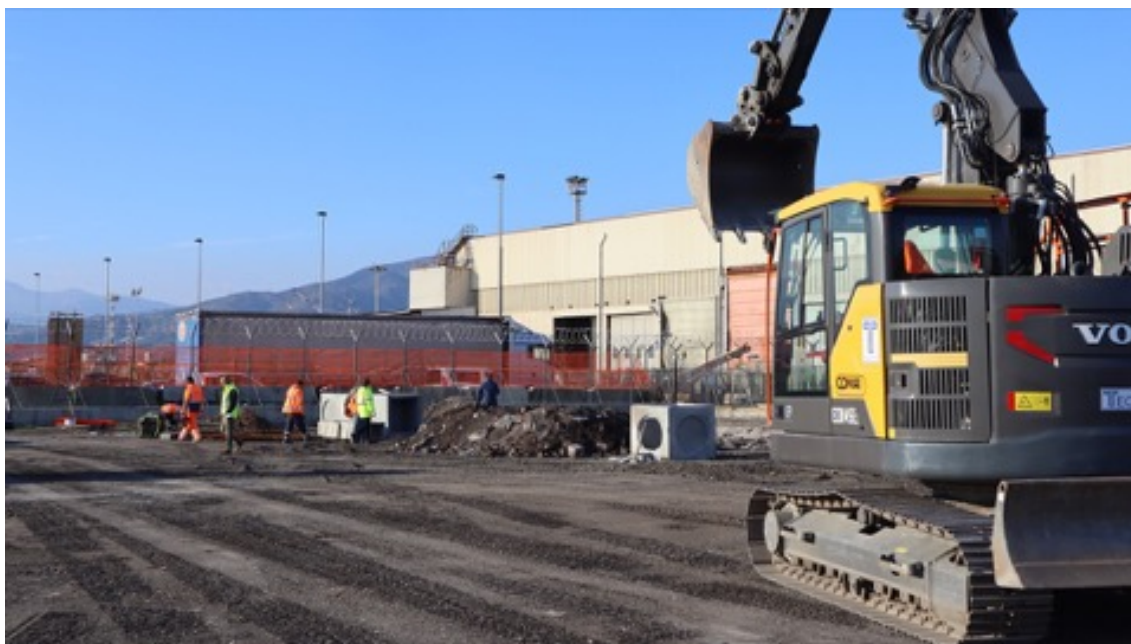

Iniziati i lavori di [ampliamento dell'autoparco di Sestri Ponente](#) compreso tra le aree ex ILVA e la pista di atterraggio dell'aeroporto Cristoforo Colombo di Genova.

Il piazzale di circa 6000 m², adibito ad area di sosta temporanea per gli autotrasportatori diretti al Porto di Genova, prevede due fasi di cantiere; la prima, al via dal 15 novembre 2021, consta nell'ampliamento della rete di raccolta di prima pioggia e la realizzazione di una vasca per il filtraggio dell'acqua meteorica.

La seconda attività di progetto, invece, comprende l'installazione di un nuovo impianto di illuminazione e di un sistema di sorveglianza collegato alla control room dell'aeroporto genovese.

I Lavori, aggiudicati all'impresa di costruzioni I.L.S.E.T. Srl, si concluderanno entro il primo trimestre 2022.