Ports of Genoa POST
IL MAGAZINE DEI PORTI DI GENOVA E SAVONA.

Calata Zingari, proseguono i lavori

27 Gennaio 2022

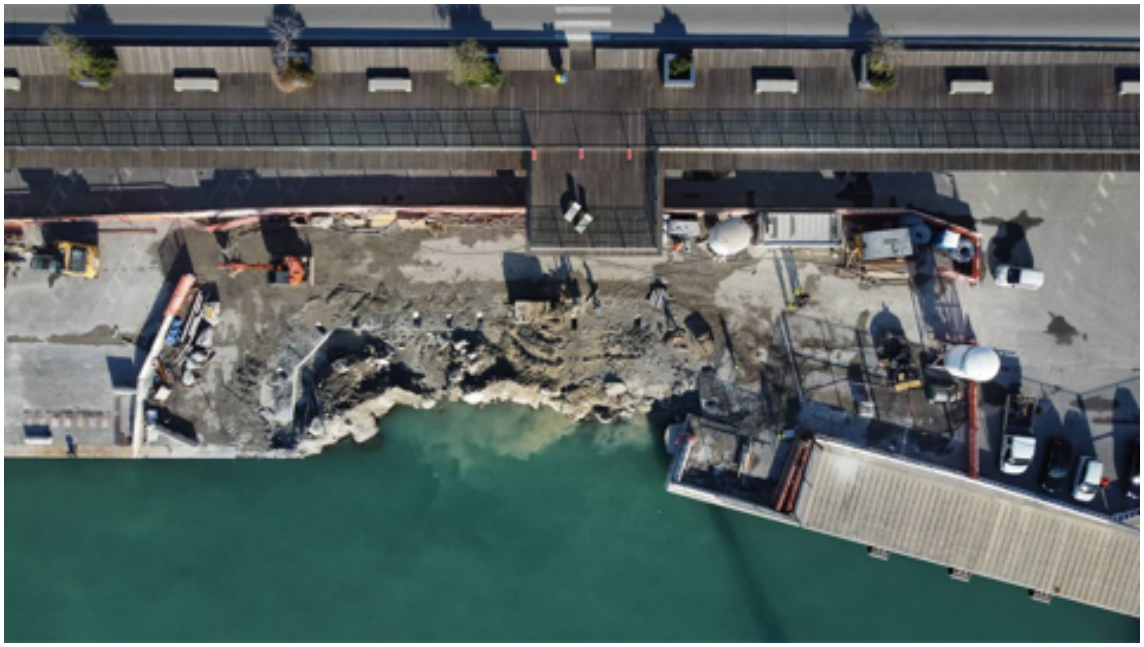

Â

Procedono i lavori di ripristino della banchina a Calata Zingari.Â

Attualmente sono in corso le lavorazioni legate alla realizzazione dei tiranti che permettono di completare l'opera di sostegno del fronte costituita da pali di grandi diametro e cordolatura sommitale.

Terminata questa fase si procederà con le operazioni di scavo necessarie a rimuovere il materiale franato e propedeutiche alla posa dei blocchi in calcestruzzo che consentiranno il ripristino del profilo esterno della banchina. Infine, si procederà con la realizzazione della sovrastruttura di banchina e del riempimento per rendere operativo il piazzale di circa 4000 mq.

Per saperne di più, guarda anche il **VIDEO "Avviati i cantieri" >   **