Ports of Genoa POST
IL MAGAZINE DEI PORTI DI GENOVA E SAVONA.

# Genova, chiusura temporanea nuovo Ponte del Papa

*28 Novembre 2024*

**Il nuovo Ponte del Papa, una delle opere infrastrutturali cardine del riassetto complessivo in corso della viabilità portuale di Genova Sampierdarena, resterà chiuso al traffico a partire dalle ore 07:00 di venerdì 29 novembre fino alle ore 06:00 di domenica 02 dicembre ore 06:00, per permettere l'installazione dell'idraulica di piattaforma della via di corsa al piano superiore.**

A seguire le indicazioni e le mappe dei percorsi alternativi.

**Venerdì 29 novembre**

- **Direzione Porto**
  Sarà consentito il traffico normale in entrata per il porto attualmente regolato solo per i mezzi diretti al Concessionario Derna, fino a nuova disposizione, tramite il ponte di cantiere
  Tutti gli altri mezzi continuano ad entrare da Etiopia o Passo Nuovo, tramite Lungomare Canepa
- **Direzione Bolzaneto**
  Sarà consentito il transito verso la via Perlasca
- **Direzione Uscita dal Porto**
  Sarà consentito il traffico normale in uscita con obbligo di svolta dalla rotatoria Messina ed immissione in Lungomare Canepa

**Sabato 30/11 – Domenica 01/12 – Lunedì 02/12 fino alle ore 06:00**

- **Direzione Porto**
  Sarà consentito il traffico normale in entrata per il porto attualmente regolato solo per i mezzi diretti al Concessionario Derna, fino a nuova disposizione, tramite il ponte di cantiere
  Tutti gli altri mezzi continuano ad entrare da Etiopia o Passo Nuovo, tramite Lungomare Canepa

- **Direzione Bolzaneto**
  CHIUSA
- **Direzione Uscita dal Porto**
  Sarà consentito il traffico normale in uscita con obbligo di svolta dalla rotatoria Messina ed immissione in Lungomare Canepa

Le immagini di sotto mostrano l'assetto per i giorni 30/11, 01/12 e 02/12 fino alle ore 06:00 ed i relativi percorsi alternativi

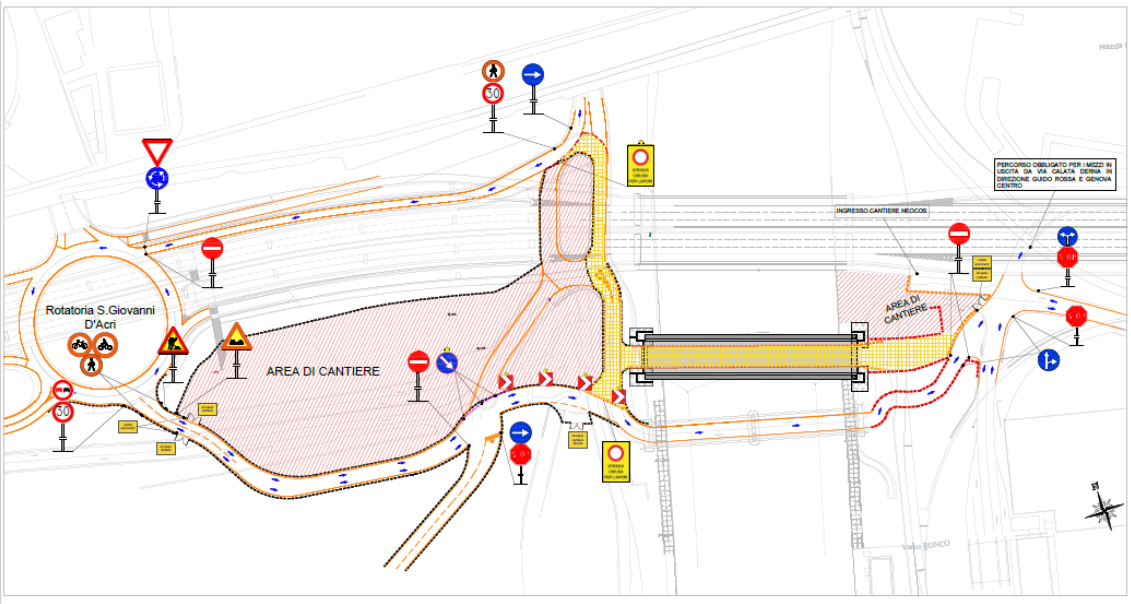
Rotatoria S.Giovanni D'Acri
AREA DI CANTIERE
INGRESSO CANTIERE NEOCOS
AREA DI CANTIERE
PERCORSO OBBLIGATO PER I MEZZI IN USCITA DA VIA GALATA DERNA IN DIREZIONE GUIDO ROSSA E GENOVA CENTRO

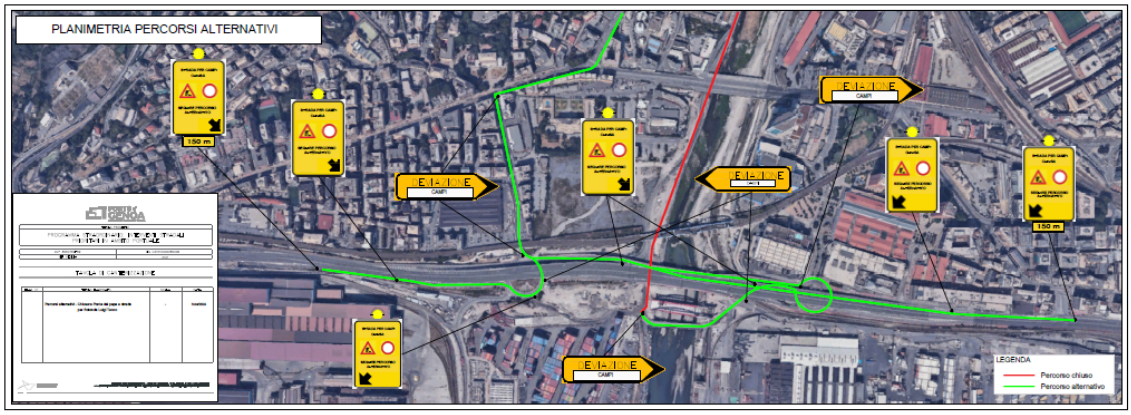
PLANIMETRIA PERCORSI ALTERNATIVI
150 m
150 m
LEGENDA
Percorso chiuso
Percorso alternativo