Ports of Genoa POST
IL MAGAZINE DEI PORTI DI GENOVA E SAVONA.

Si avvia la rinascita della Torre Piloti

29 Luglio 2022

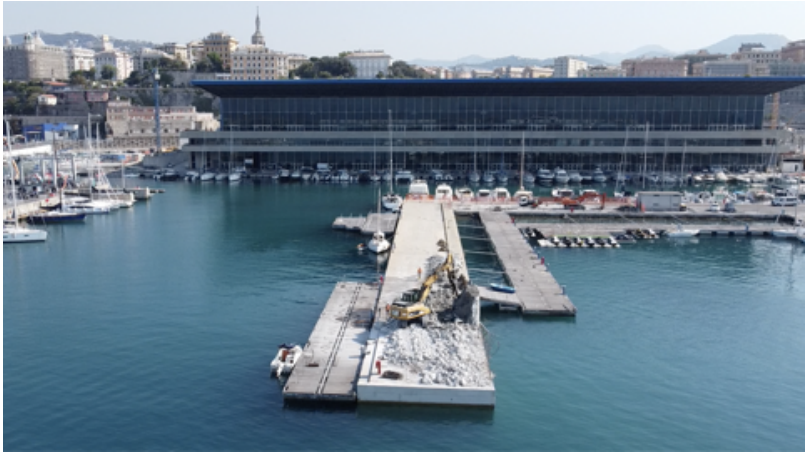

Ultimati i lavori propedeutici alla predisposizione dell'area che ospiterà la nuova Torre Piloti. Il cantiere entrerà nel vivo non appena terminato il prossimo Salone Nautico per non interferire con lo svolgimento della importante manifestazione internazionale.

Situata nella darsena nautica di levante, su un'isola artificiale in prossimità della banchina ovest, la Torre Piloti sarà collocata in una posizione strategica per assicurare navigazione sicura e manovre agevoli alle navi merci e passeggeri, alle imbarcazioni di servizio e alle barche da diporto in ingresso e uscita dal porto di Genova.

La struttura in acciaio e vetro, alta 60 metri è stata disegnata da Renzo Piano. Il progetto prevede anche la costruzione sulla banchina di due blocchi soprelevati destinati ad uffici, alloggi, e locali tecnici con pannelli solari, installati sulla copertura, che garantiranno l'autonomia energetica della struttura contribuendo a ridurre l'emissione di CO_2 in porto. La nuova Torre Piloti, vista da lontano, ricorderà nelle intenzioni del suo autore, la sagoma di un gigantesco marinaio che scruta l'orizzonte proteggendosi con la mano gli occhi dal sole.